އަހަރީ ރިޕޯޓް

2013

ފެމިލީ ޕްރޮޓެކްޝަން
އޮތޯރިޓީ

ފިހުރިސްތު

ތައާރުފު 2

ފެމިލީ ޕްރޮޓެކްޝަން އޮތޯރިޓީގެ މަސްއޫލިއްޔަތު 3

ފެމިލީ ޕްރޮޓެކްޝަން އޮތޯރިޓީގެ މިނިސްޓަރު 5

ފެމިލީ ޕްރޮޓެކްޝަން އޮތޯރިޓީގެ ބޯޑު މެންބަރުން 5

ފެމިލީ ޕްރޮޓެކްޝަން އޮތޯރިޓީގެ ބޯޑު ބައްދަލުވުންތައް 6

އޮތޯރިޓީގެ އިދާރީ ހިންގުން 8

- ފެމިލީ ޕްރޮޓެކްޝަން އޮތޯރިޓީ ޤާއިމުކުރުމަށް ކުރެވުނު މަސައްކަތް 10
  - އޮތޯރިޓީގެ ހިންގާ ޒަވާއިދު އެކުލަވާލުން 10
  - މުވައްޒަފުން ހޯދުން 10
  - އޮފީސް ހިންގާނެ ތަނެއް ހޯދުން 10
  - ހަރުމާލު ހޯދުން 11
  - އޮތޯރިޓީގެ ނިޝާނާއި ލޯގޯ ކަނޑައެޅުން 11
- އިދާރީ ހިންގުން ހަރުދަނާކުރުމަށް ކުރެވިފައިވާ މުހިއްމު މަސައްކަތްތައް 12

ބަޖެޓު 13

- ހިލޭ އެހީ 14

2013 ވަނަ އަހަރު ގެވެށި އަނިޔާ ހުއްޓުވުމުގެ ޤާނޫނު ތަންފީޒުކުރުމަށް ކުރެވުނު މަސައްކަތްތައް 15

- ގެވެށި އަނިޔާ ހުއްޓުވުމުގެ ޤައުމީ ސިޔާސަތު އެކުލަވާލުން 15
- ގެވެށި އަނިޔާގެ ޢަމަލު ހުއްޓުވުމަށް ހޭލުންތެރިކަން އިތުރުކުރުމަށް ކުރެވުނު މަސައްކަތްތައް 21
  - ހޭލުންތެރިކަން އިތުރުކުރުމަށް އެކްސް-ކައިޓް ކެންވަސް ބެނަރު ތައްޔާރުކުރުން 21
  - ގެވެށި އަނިޔާ ހުއްޓުވުމުގެ ޤާނޫނަށް ހޭލުންތެރިކަން އިތުރުކުރުމަށް ހިންގުން ސެޝަންތައް 22
  - ސޯޝަލް މީޑިއާގައި ގެވެށި އަނިޔާ ހުއްޓުވުމަށް ހޭލުންތެރިކަން އިތުރުކުރުން 23

އޮތޯރިޓީއަށް ރިޕޯޓްކުރެވިފައިވާ ގެވެށި އަނިޔާގެ މައްސަލަތައް 24

ބައިވެރިވި މުހިއްމު ސެމިނަރ، ޓްރެއިނިންގ އަދި ވޯރކްޝޮޕްތަކާއި ބައްދަލުވުންތައް 26

ފެމިލީ ޕްރޮޓެކްޝަން އޮތޯރިޓީ ހިންގުމަށް ކުރިމަތިވާ ގޮންޖެހުންތައް 28

ނިންމުން 29

بسم الله الرحمن الرحيم

ތަޢާރުފު

23 އޭޕްރީލް 2012 (2 ޖުމާދަލްއާޚިރާ 1433 ހ.) ވީ ހޯމަ ދުވަހު ރައީސުލްޖުމްހޫރިއްޔާ ތަސްދީޤުކުރެއްވި ޤާނޫނު ނަންބަރު 3/2012 'ގެވެށި އަނިޔާ ހުއްޓުވުމުގެ ޤާނޫނު' ގެ 52 ވަނަ މާއްދާގެ (ހ) އިން އުފެއްދާފައިވާ ފެމިލީ ޕްރޮޓެކްޝަން އޮތޯރިޓީއަކީ ގެވެށި އަނިޔާގެ ޢަމަލުތައް ހުއްޓުވުމަށާއި، އެކަމަށް ރައްދުދިނުން ކުރިއެރުވުމަށާއި، ގެވެށި އަނިޔާގެ ޢަމަލުތަކުގެ ޝިކާރައަކަށްވާ މީހުންނަށް ދޭންޖެހޭ ޚިދުމަތްތައް ދިނުމުގައި، ފުލުހުންނާއި ސިވިލް [illegible] ޖަމާޢަތްތަކާ ކަމާގުޅުންހުރި މުއައްސަސާތަކާ ގުޅިގެން މަސައްކަތްކުރާނެ ގޮތްތައް ހަމަޖެއްސުމަށާއި، ގެވެށި އަނިޔާގެ ޢަމަލުން މިނިވަން [illegible] [illegible] [illegible] [illegible] ކުރާ [illegible] [illegible] ސިޔާސަތުތަކާއި [illegible] އެ [illegible] [illegible] ހިންގައި، [illegible] [illegible] [illegible] [illegible] މަސައްކަތްކުރުމަށްޓަކައި އުފައްދާފައިވާ މުއައްސަސާއެކެވެ. މިއޮތޯރިޓީ ހިނގަމުންދަނީ މިޤާނޫނުގެ 52 ވަނަ މާއްދާގެ (ށ) ގެ ދަށުން ރައީސުލްޖުމްހޫރިއްޔާ ކަނޑައަޅާ 7 (ހަތެއް) މެމްބަރުންގެ ބޯޑެއްގެ ބެލުމުގެ ދަށުންނެވެ. މިގޮތުގެމަތިން، މި ޤާނޫނުގެ 52 ވަނަ މާއްދާގެ (ނ) ގައި އޮތޯރިޓީ ޖަވާބުދާރީވާ ފަރާތަކީ މިނިސްޓްރީ ކަމަށާއި އަދި މިނިސްޓްރީގެ ބާރު އޮތޯރިޓީގެ މަސައްކަތް [illegible] ކަމަށް ބަޔާންކޮށްފައިވެއެވެ. މިގޮތުން، މިނިސްޓްރީ އަދި އޮތޯރިޓީގެ ބޯޑުގެ ދެމެދު ގުޅުން، މި އޮތޯރިޓީގެ ކަންކަން ހިނގައި ބަރާބަރަށްޓަކައި، މި އޮތޯރިޓީގެ ޙާލު [illegible] [illegible].

ފެމިލީ ޕްރޮޓެކްޝަން އޮތޯރިޓީގެ މަސްއޫލިއްޔަތު

ޤާނޫނު ނަންބަރު 3/2012 (ގެވެށި އަނިޔާ ހުއްޓުވުމުގެ ޤާނޫނު) ގެ 52 ވަނަ މާއްދާއިން ކަނޑައަޅާފައިވާ ފެމިލީ ޕްރޮޓެކްޝަން އޮތޯރިޓީގެ މަސްއޫލިއްޔަތު ތިރީގައި އެވަނީއެވެ.

(ހ) ގެވެށި އަނިޔާ ޢަމަލުތައް ހުއްޓުވުމަށްޓަކައި ކަނޑައަޅަންޖެހޭ ޤައުމީ ސިޔާސަތުތައް ކަނޑައަޅައި، ތަންފީޛުކުރުން.

(ށ) ގެވެށި އަނިޔާގެ ޢަމަލުތައް ހުއްޓުވުމަށްޓަކައި ހިންގަންޖެހޭ ޕްރޮގްރާމްތަކީ ކޯބައިކަން ކަނޑައެޅުމާއި، އެ ޕްރޮގްރާމްތަކުން ހާސިލުކުރަންޖެހޭ އަމާޒުތައް ކަނޑައެޅުމާއި، އެ ޕްރޮގްރާމްތައް ހިންގުމުގެ މިންގަނޑުތައް ކަނޑައެޅުމާއި، އެ ޕްރޮގްރާމްތައް ހިންގާނެ ގޮތުގެ ހަމަތައް ކަނޑައެޅުން.

(ނ) ކަމާގުޅުންހުރި އެންމެހާ މުއައްސަސާތަކާއި ބައިވެރިވެގެން ގެވެށި އަނިޔާގެ ޢަމަލުތައް ހުއްޓުވުމުގެ ސިޔާސަތާއި ޕްރޮގްރާމްތައް ހިންގާނެ ގޮތް ކަނޑައެޅުން.

(ރ) ކައުންސިލްތަކުގެ އިންތިޚާބީ ދާއިރާގެ ތެރޭގައި ހިމެނޭ ސަރަހައްދުތަކުގައި ހުރި އޮތޯރިޓީގެ މަރުކަޒުތަކުން، މި މާއްދާގެ (ށ) ގައި ބަޔާންކޮށްފައިވާ އަމާޒުތަކާއި އުސޫލުތަކާ [illegible] ފާރަވެރިވުން.

(ބ) މި ޤާނޫނު ހިންގުމުގައި ގެވެށި އަނިޔާގެ ޢަމަލު ހުއްޓުވުމަށްޓަކައި، ރާއްޖޭއާއި ރާއްޖެއިން ބޭރުގެ ފަރާތްތަކާއެކު އެއްބަސްވުންތައް އެކުލަވާލުމާއި، އެފަދަ ފަރާތްތަކާ ގުޅިގެން ޕްރޮގްރާމްތައް ރާވާ ހިންގުން.

(ޅ) އެކަށީގެންވާ މުވައްޒަފުންނާއި އެކަށީގެންވާ ވަސީލަތްތައް ހޯދުން، ގެވެށި އަނިޔާގެ ޢަމަލުތައް ހުއްޓުވުމާއި ގެވެށި އަނިޔާ [illegible] ފަރާތްތަކަށް [illegible]، އެ [illegible] ޚިދުމަތްތައް ކަނޑައަޅައި، އެ ޚިދުމަތްތައް [illegible].

(ކ) ގެވެށި އަނިޔާގެ ޢަމަލު ހިނގާހިނގުން، [illegible]

(އ) ގެވެށި އަނިޔާގެ ޢަދަދާއި ފުޅާވެފައިވާ ނިސްބަތާއި އަދި ޢަމަލު ހިނގުމުގެ ނިސްބަތާއި ސަބަބާއި [illegible]

(ވ) ގެވެށި އަނިޔާގެ [illegible] މިންވަރު [illegible] ސިޔާސަތާއި މިންގަނޑުތައް ކަނޑައަޅައި ތަންފީޛުކުރުން.

(މ) ގެވެށި އަނިޔާގެ [illegible]

(ފ) ގެވެށި އަނިޔާގެ ޢަމަލު ހިންގާމީހުން އިޞްލާޙުކުރުމާއި ދުޅަހެޔޮ ދިރިއުޅުމަކަށް ރުޖޫޢަކުރުމަށް އެހީތެރިވުމުގެ ގޮތުން އެންގަރ މެނޭޖްމަންޓް ޕްރޮގްރާމާއި ކައުންސިލިންގެ ޚިދުމަތްދިނުން.

(ދ) ގެވެށި އަނިޔާގެ ޝިކާރައަކަށްވާ މީހުންނަށް އެހީތެރިވާ މުއައްސަސާތަކާއި، އެފަދަ ޚިދުމަތްދޭ ހުރިހާ މުއައްސަސާތަކުގެ ޢަމަލުތައް ބަހައްޓަންޖެހޭ މިންގަނޑުތަކާއި، އެމުއައްސަސާތަކުން ދޭންޖެހޭ އިޖުރާއާތު ޚިދުމަތްތަކުގެ ފެންވަރާއި ބާވަތާއި ނިސްބަތާއި މިންގަނޑުތައް ކަނޑައެޅުން.

(ތ) އޮފީހުގެ މުވައްޒަފުން ތަބާވާންޖެހޭ މިންގަނޑުތަކާއި އުސޫލުތަކާއި ކޯޑް އޮފް ކޮންޑަކްޓް ކަނޑައަޅުމާއި، އެ ކޯޑާއި ޚިލާފުވާ މީހުންގެ މައްސަލަ ބެލުމާއި، އެ މީހުންނާމެދު އަޅާނެ ފިޔަވަޅުތަކާމެދު މިނިސްޓަރަށް ލަފާދިނުން.

(ލ) ޤާނޫނާއި ގަވާއިދު ހަދާ ފަރާތްތަކާއި، ސިޔާސަތު ކަނޑައަޅާ ފަރާތްތަކަށް ގެވެށި އަނިޔާގެ ކަންކަމުގައި ލަފާއާއި މަޝްވަރާ ދިނުން.

(ގ) ގެވެށި އަނިޔާގެ ޢަމަލުގެ ޝިކާރައަކަށްވާ މީހުންނަށް ވަގުތީ ރައްކާތެރިކަން ފޯރުކޮށްދޭ މަރުކަޒުތައް ހިންގުމަށް މިންގަނޑުތަކާއި ހަމަތަކާއި އުސޫލުތައް ކަނޑައެޅުމާއި އަދި އެފަދަ މަރުކަޒުތަކުން ދޭ ޚިދުމަތްތަކުގެ ފެންވަރު ބެލުން.

ފެމިލީ ޕްރޮޓެކްޝަން އޮތޯރިޓީގެ މިނިސްޓަރު

ޤާނޫނު ނަމްބަރު 3/2012 (ގެވެށި އަނިޔާ ހުއްޓުވުމުގެ ޤާނޫނު) ގެ 50 ވަނަ މާއްދާގެ (ހ) "މި ޤާނޫނުގައި ބަޔާންކޮށްފައިވާ ކަންކަމުގެ ތެރެއިން، ކޯޓާ ހަވާލުކުރެވިފައިވާ މަސްއޫލިއްޔަތުތަކާއި ފުލުހުންނާ ހަވާލުކުރެވިފައިވާ މަސްއޫލިއްޔަތުތައް ފިޔަވައި، ގެވެށި އަނިޔާގެ ޙަދަޘުތައް ހުއްޓުވުމާ ގުޅޭގޮތުން، މިޤާނޫނުގައި ބަޔާންކޮށްފައިވާ ކަންކަން ހިންގުމާއި ތަންފީޒުކުރުމުގެ އެންމެ އިސް ޒިންމާ އުފުލާނީ މިނިސްޓަރު" ކަމުގައި ބަޔާންކޮށްފައިވެއެވެ. މީގެއިތުރުން، މިޤާނޫނުގެ 67 ވަނަ މާއްދާގެ (ދ) ގައި "މިނިސްޓަރު ކަމަށް ބުނެފައިވަނީ، ފެމިލީ ޕްރޮޓެކްޝަން އޮތޯރިޓީގެ ޒިންމާ އުފުލާ މިނިސްޓަރު ނުވަތަ ގެވެށި އަނިޔާގެ ޙަދަޘު ހުއްޓުވުމަށް ޤާއިމުކުރެވޭ ފުރުޞަތުގައި ކާރުބާރު މަސައްކަތްކުރާ ވަޒީރުގައި ޒިންމާ އުފުލާ މިނިސްޓަރު" ކަމުގައި ބަޔާންކޮށްފައިވެއެވެ. މިގޮތުން، ސެޕްޓެމްބަރު 2012 އިން ފެށިގެން 2013 ވަނަ އަހަރުގެ ނިޔަލަށް ތިރީގައި ދަންނަވާލައިވާ ބޭފުޅުން މި އޮތޯރިޓީގެ މިނިސްޓަރުކަމަށް ޢައްޔަނުކުރައްވާފައިވެއެވެ.

- އަލްއުސްތާޛާ ފާތިމަތު ދިޔާނާ ސައީދު
- އަލްއުސްތާޛާ އާއިޝަތު އާޒިމާ ޝަކޫރު
- ޑޮކްޓަރ އަމާލް އަލީ
- ޑޮކްޓަރ މަރިޔަމް ޝަކީލާ
- އަލްއުސްތާޛާ މަރިޔަމް އަޒީލާ

ފެމިލީ ޕްރޮޓެކްޝަން އޮތޯރިޓީގެ ބޯޑު މެންބަރުން

ފެމިލީ ޕްރޮޓެކްޝަން އޮތޯރިޓީގެ ބޯޑުގެ މެމްބަރުންގެ ގޮތުގައި 19 ޑިސެމްބަރު 2013 ގެ ހަމައަށް ތިރީގައި މި ދަންނަވާ ބޭފުޅުންނެވެ.

1. އަލްފާޟިލާ އަނީސާ އަޙްމަދު (ބޯޑުގެ ރައީސާ)
2. ޑޮކްޓަރ އާއިޝަތު ޝިހާމް (ބޯޑުގެ ނާއިބު ރައީސާ)
3. އަލްފާޟިލް މުޙައްމަދު އަނީލް (ބޯޑު މެންބަރު)
4. ޑޮކްޓަރ މުޙައްމަދު އަސީމް ޖަމީލް (ބޯޑު މެންބަރު)
5. އެސިސްޓެންޓް ކޮމިޝަނަރ އޮފް ޕޮލިސް ޙަސަން ހަބީބް (ބޯޑު މެންބަރު)
6. އަލްފާޟިލާ ޖަމީލާ އިބްރާހީމް (ބޯޑު މެންބަރު)
7. އަލްފާޟިލް ހުސައިން ޝަހީމް (ބޯޑު މެންބަރު)

ފެމިލީ ޕްރޮޓެކްޝަން އޮތޯރިޓީގެ ބޯޑުގެ ނާއިބު ރައީސާގެ ގޮތުގައި ހުންނެވި ޑޮކްޓަރ އާއިޝަތު ޝިހާމް، މިނިސްޓަރ އޮފް އެޑިޔުކޭޝަންގެ މަގާމަށް، އަދި ބޯޑު މެމްބަރުގެ ގޮތުގައި ހުންނެވި އަލްފާޟިލް މުޙައްމަދު އަނީލް، އެޓަރނީ ޖެނެރަލްގެ

މަޤާމަށް ރައީސުލްޖުމްހޫރިއްޔާ އައްޔަންކުރެއްވުމާގުޅިގެން، އެ ދެބޭފުޅުންގެ ބަދަލުގައި 19 ޑިސެމްބަރ 2013 ވަނަ ދުވަހު ތިރީގައި މި ދަންނަވާ ދެ ބޭފުޅުން ރައީސުލްޖުމްހޫރިއްޔާ ވަނީ މި އޮތޯރިޓީގެ ބޯޑަށް އައްޔަންކުރައްވާފައެވެ.

1. އަލްއުސްތާޛު އަބްދުލު މުޢިއްޒު
2. އަލްފާޟިލާ ސިޢާނާތު ހާޝިމް

ފެމިލީ ޕްރޮޓެކްޝަން އޮތޯރިޓީގެ ބޯޑު ބައްދަލުވުންތައް

2013 ވަނަ އަހަރު އޮތޯރިޓީގެ ބޯޑުގެ ރަސްމީ 20 ބައްދަލުވުން ބާއްވާފައިވެއެވެ. ގެވެށި އަނިޔާ ހުއްޓުވުމުގެ ޤާނޫނު ތަންފީޒުކުރުމަށް ކުރެވުނު މަސައްކަތްތަކާއި އަދި އިދާރީގޮތުން އޮފީސް ހިންގުމަށް ކުރެވިފައިވާ ހުރިހާ މަސައްކަތެއްވެސް ކުރެވިފައިވަނީ ބޯޑަށް ހުށަހެޅި، ބޯޑުގެ ލަފާއާއި އިރުޝާދުގެ މަތިން، ބޯޑުން އެކަންކަން ފާސްކުރުމަށްފަހުގައެވެ. 2013 ވަނަ އަހަރުގެ ނިޔަލަށް އޮތޯރިޓީގެ ބޯޑުގެ މެމްބަރުން މަސައްކަތްކުރައްވާފައިވަނީ ދަރުމަވެރިންގެ ގޮތުގައެވެ.

2013 ބޯޑުގެ މެމްބަރުން ގެވެށި އަނިޔާ ހުއްޓުވުމަށްޓަކައި ކުރަންހުރި މަސައްކަތްތަކާއި ގުޅޭގޮތުން މަޝްވަރާކުރުމަށް ބައްދަލުކުރައްވާފައިވާ ތާރީޚުތައް

ތާރީޚް	ބައްދަލުކުރެވުނު ފަރާތް	މަޤްޞަދު
09 ޖަނަވަރީ 2013	ކޮމިޝަނަރ އޮފް ޕޮލިސް	ފެމިލީ ޕްރޮޓެކްޝަން އޮތޯރިޓީގެ ބޯޑުގެ މެމްބަރުން ތަޢާރަފްވެވުމުގެ މަޤްސަދުގައި، މި އޮތޯރިޓީއާ ގުޅިގެން ޕޮލިސް ސަރވިސްއާއެކު ކުރެވެންހުރި މަސައްކަތްތަކާބެހޭގޮތުން މަޝްވަރާކުރުމަށް ބާއްވާ ބައްދަލުވުން.
21 ޖަނަވަރީ 2013	މޯލްޑިވްސް ޕޮލިސް ސަރވިސް	އޮތޯރިޓީއިން ކުރާ މަސައްކަތްތަކާބެހޭގޮތުން މަޝްވަރާކުރުމަށް މޯލްޑިވްސް ޕޮލިސް ސަރވިސްއާއެކު ބާއްވާ ބައްދަލުވުން.
ޖަނަވަރީ 2013	މިނިސްޓަރ އޮފް އިސްލާމިކް އެފެއާޒް	ގެވެށި އަނިޔާ ހުއްޓުވުމުގެ ޤާނޫނަކީ އިސްލާމްދީނާއި ޚިލާފު ޤާނޫނެއްކަމުގައި ބައެއް ދީނީ އިލްމުވެރިން ވިދާޅުވަމުންދާތީ މިކަމާގުޅިގެން އޮތޯރިޓީގެ ހުރި ކަންބޮޑުވުންތައް ފާހަގަކޮށް، ދީނީ އިލްމުވެރިންނަށް ބާއްސަކުރެވޭނެ ގެވެށި އަނިޔާ ހުއްޓުވުމާއި ގުޅޭ ސެޝަނެއް އިންތިޒާމުކުރުމާގުޅޭގޮތުން މަޝްވަރާކުރުމަށް.

30 ޖެނުއަރީ 2013	ރައީސުލްޖުމްހޫރިއްޔާ	ގެވެށި އަނިޔާ ހުއްޓުވުމުގެ ޤާނޫނުގައި ބަޔާންކޮށްފައިވާ އޮތޯރިޓީގެ މަސްއޫލިއްޔަތުތައް އަދާކުރުމުގައި ދިމާވެފައިވާ ހުރަސްތަކާއި ގޮންޖެހުންތައް އަދި އޮތޯރިޓީގެ ކާމިޔާބުވުންތައް ރައީސުލްޖުމްހޫރިއްޔާއާ ހިއްސާކުރުމަށް ބޭއްވުނު ބައްދަލުވުން.
06 ފެބްރުއަރީ 2013	މިނިސްޓަރ އޮފް ޖެންޑަރ، ފެމިލީ އެންޑް ހިއުމަން ރައިޓްސް	ފެމިލީ ޕްރޮޓެކްޝަން އޮތޯރިޓީގެ ބޯޑުގެ މެމްބަރުން ބައްދަލުވުމެއްގައި، މި އޮތޯރިޓީއާ މިނިސްޓަރ އޮފް ޖެންޑަރ ފެމިލީ އެންޑް ހިއުމަން ރައިޓްސްއާއެކު ކުރެވެންހުރި މަސައްކަތްތަކާބެހޭގޮތުން މަޝްވަރާކުރުމަށް ބޭއްވުނު ބައްދަލުވުން
05 ޖޫން 2013	ހޯމް ޕްރޮޓެކްޝަން އެޖެންސީ	ހޯމް ޕްރޮޓެކްޝަން އެޖެންސީގެ ފަރާތުން ޖީ.ބީ.ވީ މައްސަލަތަކުގައި ސިއްޙީ ޚިދުމަތްތެރި ފަރާތްތަކުން އަމަލުކުރަންޖެހޭ އުސޫލުތަކާއި މިންގަނޑުތައް ކަނޑައަޅައި ތަޢާރުފުކުރުމަށްޓަކައި ވަޑައިގެންނެވި އިންޓަރނޭޝަނަލް ކޮންސަލްޓަންޓާއެކު އޮތޯރިޓީގެ ބޭފުޅުން ބައްދަލުކުރުން

އޮތޯރިޓީގެ އިދާރީ ހިންގުން

ފެމިލީ ޕްރޮޓެކްޝަން އޮތޯރިޓީގެ މަސައްކަތް 11 ނޮވެމްބަރ 2013 ގާ ހަމައަށް ކޮށްފައިވަނީ މިނިސްޓްރީ އޮފް ޖެންޑަރ، ފެމިލީ އެންޑް ހިއުމަން ރައިޓްސް ހިނގަމުން އައި ހުރަވީ ބިލްޑިންގެ 1 ވަނަ ފަންގިފިލާގައެވެ. އޮފީސް ހިންގާން އެކަށޭނަ ޖާގައެއް ނެތުމުން، މިނިސްޓްރީ އޮފް ފިނޭންސް އެންޑް ޓްރެޜަރީގެ ހުއްދައާއެކު ހ. ފުލިދޫގެ 2 ވަނަ ފަންގިފިލާއިން ކުއްޔަށް ހިފާފައިވާ އޮފީސް ޖާގައަށް ފެމިލީ ޕްރޮޓެކްޝަން އޮތޯރިޓީ ބަދަލުވީ 11 ނޮވެމްބަރ 2013 ވަނަ ދުވަހުއެވެ.

2013 ވަނަ އަހަރު، ފެމިލީ ޕްރޮޓެކްޝަން އޮތޯރިޓީ ހިންގާފައިވަނީ ދެ ޑިވިޜަންގެ މަސައްކަތް އެކުލަވާލެވުނު އިދާރީ އޮނިގަނޑެއްގެ މަސައްކަތް ބިނާކޮށެވެ. އެގޮތުން އިދާރީ ކަންކަމާއި ފައިސާއާބެހޭ ކަންތައްތައް އަދި އައި.ޓީއާބެހޭ ކަންކަން ބެލެހެއްޓުމަށް "ކޯޕަރޭޓް އެފެއާރޒް" ގެ ނަމުގައި އުފެއްދުން ޑިވިޜަނަކާއި، ޕޮލިސީ، އެޑްވޮކަސީ އަދި މައްސަލަތަކާއި ގުޅޭ މަސައްކަތް ބެލެހެއްޓުމަށް އުފެއްދުން "ޕޮލިސީ އެންޑް އެޑްވޮކަސީ" ޑިވިޜަންގެ މަސައްކަތެވެ. އޮތޯރިޓީގެ މަސައްކަތްތަކަށް ހިނގަމުން އައިސްފައިވަނީ މިނިސްޓަރު އަދި ބޯޑުގެ 07 މެމްބަރުންގެ ލަފާއާ އިރުޝާދުގެ މަތިން، ޗީފް އެގްޒެކެޓިވް އޮފިސަރ އާއެކު ޖުމުލަ 6 މުވައްޒަފުންނާއެކުއެވެ.

Family Protection Authority

2013 ވަނަ އަހަރުގެ ބަޖެޓް ލިބި، ފެމިލީ ޕްރޮޓެކްޝަން އޮތޯރިޓީގެ މަސައްކަތް ފަށައިގަނެވިފައިވަނީ 2013 ވަނަ އަހަރުގެ މެއި މަހުގެ ތެރޭގައެވެ. 2013 ވަނަ އަހަރުގެ މެއި މަހާ ހަމައަށް އޮތޯރިޓީގެ މަސައްކަތް ކޮށްފައިވަނީ މިނިސްޓްރީ އޮފް ޖެންޑަރ، ފެމިލީ އެންޑް ހިއުމަން ރައިޓްސްއިން ފޯރުކޮށްދެއްވި މަދު ވަސީލަތްތަކާއެކު ހަމައެކަނި ޗީފް އެގްޒެކެޓިވް އޮފިސަރާއެކެވެ. އިދާރީ މަސައްކަތްތަކާއި ބަޖެޓާ ގުޅޭ މަސައްކަތް ކުރުމަށް އެޑްމިނިސްޓްރޭޓިވް އޮފިސަރަކު

ހަމަޖެހިފައިވަނީ 1 މެއި 2013 ގައެވެ. ފައިސާއާއި އިދާރީ ކަންތައްތައް އިސްކޮށް ބެލެހެއްޓުމަށް ޑިރެކްޓަރެއް ހަމަޖެހިފައިވަނީ 19 މެއި 2013 ގައެވެ. ޕޮލިސީ، އެޑްވޮކަސީ އަދި މައްސަލަތަކާއި ގުޅުންހުރި މަސައްކަތްތަކު އިސްކޮށް ބެލެހެއްޓުމަށް ޑިރެކްޓަރެއް ހަމަޖެހިފައިވަނީ 1 ޖުލައި 2013 ގައެވެ. އަދި 26 އޯގަސްޓް 2013 ގައި އޮފީސް އެސިސްޓެންޓެއް ހަމަޖެހި 27 އޮކްޓޫބަރ 2013 ގައި އައި.ޓީ އޮފިސަރެއް ހަމަޖެހިފައިވެއެވެ.

2013 ވަނަ އަހަރުގެ ބަޖެޓުން ޚަރަދުކުރެވުން އޮތްނަމަވެސް، އަހަރު ނިމެން ކައިރިވިއިރުވެސް އޮފީސް ހިންގާން އެކަށީގެންވާ ޖާގައެއް ލިބިފައިނުވުމާއި މުވައްޒަފުން ތިބޭނެ ޖާގައެއް ނެތުމުގެ ސަބަބުން، އޮފީހުގެ މަސައްކަތް ހިންގުމަށް ބޭނުންވާ އަދަދަށް މުވައްޒަފުން ހޯދިފައެއްނުވެއެވެ. 2013 ވަނަ އަހަރު އޮފީހުގެ އިދާރީ އޮނިގަނޑަށް މުވައްޒަފުން ބަހައިވަނީ ތިރީގައިވާ ގޮތަށެވެ.

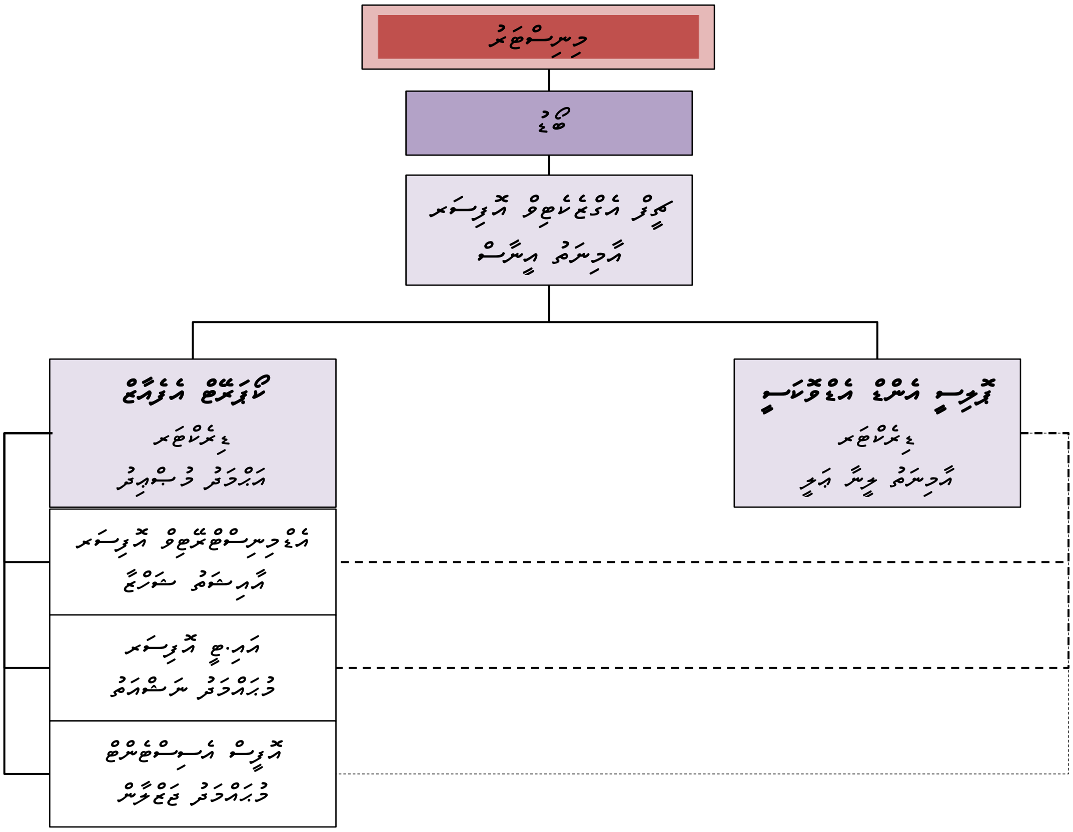
މިނިސްޓަރު
ބޯޑު
ޗީފް އެގްޒެކެޓިވް އޮފިސަރު
އާމިނަތު އީނާސް
ޕޮލިސީ އެންޑް އެޑްވޮކަސީ
ޑިރެކްޓަރު
އާމިނަތު ވިސާ އަލީ
ކޯޕަރޭޓް އެފެއާޒް
ޑިރެކްޓަރު
އަހުމަދު މުސްތައިދު
އެޑްމިނިސްޓްރޭޓިވް އޮފިސަރު
އާއިޝަތު ޝަފާޒާ
އައި.ޓީ އޮފިސަރު
މުހައްމަދު ނަސްޝައު
އޮފީސް އެސިސްޓެންޓް
މުހައްމަދު ޒައީމް

ފެމިލީ ޕްރޮޓެކްޝަން އޮތޯރިޓީ ޤާއިމްކުރުމަށް ކުރެވުނު މަސައްކަތް

އޮތޯރިޓީގެ ހިންގާ ޤަވާއިދު އެކުލަވާލުން

ފެމިލީ ޕްރޮޓެކްޝަން އޮތޯރިޓީގެ ހިންގާ ޤަވާއިދު އެކުލަވާލުމުގެ މަސައްކަތް 2013 ވަނަ އަހަރު ކުރިއަށް ގެންދެވުނެވެ.

މުވައްޒަފުން ހޯދުން

2013 ވަނަ އަހަރުގެ މެއި މަހާ ހަމައަށް އޮތޯރިޓީގައި ހުރީ ހަމައެކަނި ޗީފް އެގްޒެކެޓިވް އޮފިސަރެވެ. 23 ސެޕްޓެމްބަރު 2012 ވަނަ ދުވަހު އޮތޯރިޓީއަށް ޗީފް އެގްޒެކެޓިވް އޮފިސަރަކު އައްޔަންކުރެވުނު ނަމަވެސް، 2012 ވަނަ އަހަރު ޗީފް އެގްޒެކެޓިވް އޮފިސަރު މަސައްކަތްކުރައްވާފައިވާ ދުވަސްވަރުގެ މުސާރަދިނުމުގައިވެސް 2013 ވަނަ އަހަރަށް އޮތޯރިޓީއަށް ބަޖެޓު ހަމަޖެހުމުން ޖެނުއަރީ 2013 ގައެވެ. 2013 ވަނަ އަހަރުގެ މެއި މަހުގެ ތެރޭގައި އެޑްމިނިސްޓްރޭޓިވް އޮފިސަރުގެ މަޤާމަށާއި ޑިރެކްޓަރ، ކޯޕަރޭޓް އެފެއާޒްގެ މަޤާމަށް މުވައްޒަފުން ހަމަޖެއްސުނެވެ. ޖުލައި މަހުގެ ތެރޭގައި ޑިރެކްޓަރ، ޕޮލިސީ އެންޑް އެޑްވޮކަސީގެ މަޤާމަށް މުވައްޒަފަކު ހަމަޖެއްސުނެވެ. އޮގަސްޓް މަހުގެ ތެރޭގައި އޮފީސް އެސިސްޓެންޓްގެ މަޤާމަށް މުވައްޒަފަކު ހޯދައި އޮކްޓޫބަރު މަހުގެ ތެރޭގައި އައި.ޓީ އޮފިސަރުގެ މަޤާމަށް މުވައްޒަފަކު ހޯދުނެވެ.

އޮފީސް ހިންގާނެ ތަނެއް ހޯދުން

ގެވެށި އަނިޔާ ހުއްޓުވުމުގެ ޤާނޫނު ތަޞްދީޤުކުރެއްވީ، 2012 ސެޕްޓެމްބަރު މަހުގެ ތެރޭގައި ފެމިލީ ޕްރޮޓެކްޝަން އޮތޯރިޓީ އުފެއްދެވީ، ބޯޑަށް މެމްބަރުން އައްޔަންކުރެއްވި ނަމަވެސް 2013 ނޮވެމްބަރު މަހާ ހަމައަށް ފެމިލީ ޕްރޮޓެކްޝަން އޮތޯރިޓީ ހިނގަމުންއައީ އޮތޯރިޓީ ހިންގާނެ ވަކި ޖާގައެއްނެތިއެވެ. ބޯޑުގެ ބައްދަލުވުންތައް ކުރިއަށް ގެންގޮސްފައިވަނީ [illegible] އޮފީހާއި މިނިސްޓްރީ އޮފް ޖެންޑަރ، ފެމިލީ އެންޑް ހިއުމަން ރައިޓްސްގެ މީޓިންގ ރޫމްތަކުގައެވެ. ޗީފް އެގްޒެކެޓިވް އޮފިސަރ އަދި 2013 ވަނަ އަހަރު ވަޒީފާދެވުނު 5 މުވައްޒަފުން މަސައްކަތްކުރީ މިނިސްޓްރީ އޮފް ޖެންޑަރ، ފެމިލީ އެންޑް ހިއުމަން ރައިޓްސްގެ ކޮރިޑޯގައި ވަރަށް ކުޑަކުޑަ ޖާގައެއްގައެވެ.

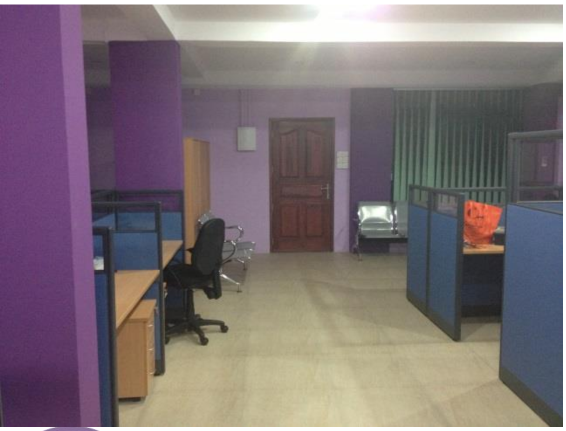

އޮތޯރިޓީ ހިންގުމަށް ސަރުކާރުގެ އިމާރާތްތަކުން ޖާގައެއް ހޯދުމަށް 2013 ވަނަ އަހަރު މިނިސްޓްރީ އޮފް ހައުސިންގ އެންޑް އިންފްރާސްޓްރަކްޗަރއާ އަދި މިނިސްޓްރީ އޮފް ފިނޭންސް އެންޑް ޓްރެޜަރީއާއެކު ގިނަ މަސައްކަތްތަކެއް ކުރެވުނު ނަމަވެސް، ސަރުކާރުގެ އިމާރާތްތަކުން ޖާގައެއް ލިބިގަތުމެއް ނުވެއެވެ. އެހެންކަމުން މިނިސްޓްރީ އޮފް ފިނޭންސް އެންޑް ޓްރެޜަރީގެ ހުއްދައާއެކު އޮތޯރިޓީ ހިންގާނެ ޖާގައެއް ހޯދުމަށް އިޢުލާންކުރެވި . ފެބުރުއަރީގައި ވަނީ އޮތޯރިޓީ

ހިންގުމަށް ޓީމެއް ކުރިއަށް ހިނގައްޖެއެވެ. ހ. ފުލިދޫގެއިން ކުރިއަށް ހިނގައިދާ އޮފީސްޖާގައަށް އެފްޕީއޭގެ ހިންގުން ބަދަލުކުރެވިފައިވަނީ 2013 ވަނަ އަހަރުގެ ނޮވެމްބަރ 11 ގައެވެ.

ހަރުމުދާ ހޯދުން

ހ. ފުލިދޫގެ 02 ވަނަ ފަންގިފިލާއިން އެފްޕީއޭ ހިންގުމަށް ކުއްޔަށް ހިފި އޮފީސް ޖާގައަށް ބަދަލުވުމަށް ބޭނުންވާ ފަރުނީޗަރާއި ފްރިޖިސަވްން ވަނީ 2013 ނޮވެމްބަރު މަހުގެ ތެރޭގައި ހޯދާފައެވެ. އެފްޕީއޭއަށް ގެނެސް އަނިޔާގެ މައްސަލަތައް ހުށަހެޅުމަށް އަންނަފަރާތްތަކާ ވާހަކަ ދައްކާނެ ކޮޓަރިއަކާއި ސަޕޯޓް ބަހައްޓާން ތަނަކާއި ކޮންފަރެންސް ކޮޓަރިއެއް ހަދައި، ކުރަންޖެހޭ މަރާމާތުގެ މަސައްކަތްތަކެއް 2013 ޑިސެމްބަރު މަހުގެ ތެރޭގައިވަނީ ކޮށް ނިންމާފައެވެ.

އެފްޕީއޭގެ ނިޝާނާއި ކުލަ ކަނޑައެޅުން

އެފްޕީއޭއަކީ ޤާނޫނީ ގޮތުން ވަކި ޝަޚްސަކަށްވެފައި، އެފްޕީއޭގެ އެންމެ ބޮޑު އެއް މަސްއޫލިއްޔަތަކީ ޚާއްޞަ ފަންވަރުގައި ގޭތެރޭ އަނިޔާ ހުއްޓުވުމަށް އެންމެ އިސްކޮށް މަސައްކަތްކުރަންޖެހޭ ގައުމީ، އެފްޕީއޭއަށް ޚާއްޞަ ނިޝާނަކާއި ޚާއްޞަ ކުލައެއް ބޭނުންކުރުން މުހިއްމުކަމުން ކަނޑައަޅައި، 2013 ވަނަ އަހަރު އެފްޕީއޭއިން ވަނީ ލޯގޯއެއް ފަރުމާކޮށް، މިލޯގޯ ރަސްމީކޮށް ބޭނުންކުރަންފަށާފައެވެ. އަދި އެފްޕީއޭއިން ކުރާ މަސައްކަތްތަކުގައި ބޭނުންކުރާނެ ޚާއްޞަ ކުލައެއްގެ ގޮތުގައި ދަނބު ކުލަ ކަނޑައެޅުނެވެ. ލޯގޯ ފަރުމާކުރުމުގެ މަސައްކަތް ކުރުވީ ޢާންމުކޮށް ހުޅުވާލައިގެން، ޕްރޮޕޯސަލް ހުށަހެޅި ފަރާތްތަކަށް ކަނޑައެޅިފައިވާ ގޮތަށް ޕްރޮޕޯސަލްތަކުން، އެންމެ ގަބޫލު ޕްރޮޕޯސަލް ލިބުނު ކުރިބަ ސްޓޫޑިއޯއަކާއި މަސައްކަތް ހަވާލުކުރެވުނެވެ.

އެފްޕީއޭގެ ލޯގޯގެ ކޮންސެޕްޓް ދައްކުވައިދޭ ކުރެހުމެއް

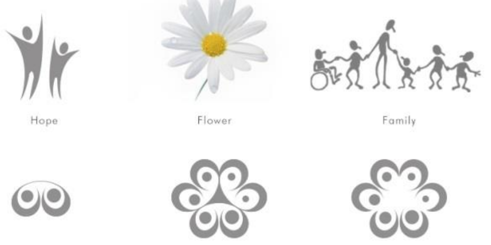

ލޯގޯގެ ތަފްސީލު: ފެމިލީ ޕްރޮޓެކްޝަން އޮތޯރިޓީ ގެ ލޯގޯއިން ރަމްޒުކޮށްދެނީ އެކި އުމުރުފުރާ ހިމެނޭ 6 މެމްބަރުން އަމިއްލަގޮތުގައިވެސް އާއިލާއެއް ބިނާކުރާ މަންޒަރެވެ. ލޯގޯ އިން ރަމްޒުކޮށްދޭ 8 ނިޝާނުގެ ތެރޭގައި އުއްމީދު، ހަމަހަމަކަން، އާއިލީގުޅުން، ރައްކާތެރިކަން، އެއްބައިވަންތަކަން، ހިތްވަރު، މުޖުތަމަޢު އަދި އަނިޔާ ހުއްޓުވުން ހިމެނެއެވެ. މި ލޯގޯ ރަމްޒުކޮށްދެނީ ގުދުރަތީ މަލެކެވެ.

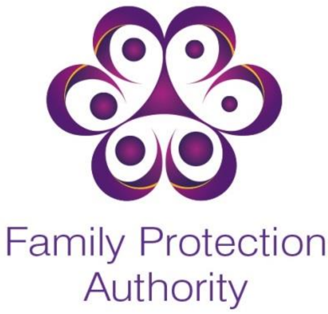

ކުލަ: ލޯގޯގައި ބޭނުންކޮށްފައިވަނީ ދަނބުކުލައާއި އޮރެންޖު ކުލައެވެ. ދަނބު ކުލައަކީ ބައިނަލްއަޤްވާމީ ފެންވަރުގައި ގޭތެރޭ އަނިޔާ ހުއްޓުވުމުގެ މަސައްކަތްތަކުގައި ބޭނުންކުރާ ކުލައެވެ. ގޭތެރޭ އަނިޔާގެ ޝިކާރައަކަށްވާ މީހުންގެ ތެރޭގައި ގިނައީ

އަންހެނުން ކަމަށްވުމާއެކު، އޮރެންޖު ކުލައަކީ އަންހެނުންނަށް ކުރާ އަނިޔާއާއި ދެކޮޅަށް ކުރާ މަސައްކަތްތަކުގައި ބައިނަލްއަޤްވާމީ ފެންވަރުގައި ބޭނުންކުރާ ކުލައެވެ. މި ސަބަބުތަކަށްޓަކައި މި ދެ ކުލަ ބޭނުންކުރީއެވެ.

އިތުރު ހިންގުން ހަރުދަނާކުރުމަށް ކުރެވިފައިވާ މުހިއްމު މަސައްކަތްތައް

މަސައްކަތް	މަސައްކަތުގެ ތަފްޞީލް	ތާރީޚް
އޮފީހުގެ ވެބްސައިޓް ފަރުމާކުރުން	އޮފީހުގެ ވެބްސައިޓް ފަރުމާކުރުމުގެ މަސައްކަތް ޢާންމުކޮށް ހުޅުވާލާ، ޕްރޮޕޯޒަލް ހުށަހެޅި ފަރާތްތަކަށް ކަނޑައެޅިފައިވާ އުސޫލުގެ މަތިން ޕޮއިންޓުދީ، އެންމެ މަތިން ޕޮއިންޓު ލިބުނު އަލްފާޟިލް އަހްމަދު ފަޒީލް/މ.އޯކިޑްވާލީ އާއި ހަވާލުކޮށްގެން އޮފީހުގެ ވެބްސައިޓް ތައްޔާރު ކުރެވުނެވެ.	އޯގަސްޓް
ސްޓޮކް ޑޭޓާބޭސް ފަރުމާކުރުން	އޮފީހުގެ ސްޓޮކް ބެލެހެއްޓުމަށް އޮޓޮމޭޓެޑް ޑޭޓާބޭސް އެއް ތައްޔާރުކުރުމުގެ މަސައްކަތް 2013 ވަނަ އަހަރުގެ ތެރޭގައި ކުރެވުނެވެ. އެގޮތުން ޑޭޓާބޭސްގެ ބޮޑުބައި ޑިސެމްބަރ މަހުގެ ނިޔަލަށް ވަނީ ތައްޔާރުކޮށް ނިމިފައެވެ.	ނޮވެމްބަރ
އިންޓްރާނެޓް ފަރުމާކުރުން	އަހަރުތެރޭގައި ކުރެވޭ މުހިއްމުކަންތައްތައް އަޕްޑޭޓްކޮށް ބެލެހެއްޓުމާއި، މުވައްޒަފުން މަސައްކަތުގައި ބޭނުންވާ ތަފާތު ފޯމުތަކާއި އެހެނިހެން ލިޔުންތައް އެއްތަނަކުން ފެންނާނެހެން ބެލެހެއްޓުމަށް އިންޓްރާނެޓެއް ފަރުމާ ކުރުމުގެ މަސައްކަތް 2013 ވަނަ އަހަރު ކުރެވުނެވެ.	ޑިސެމްބަރ

ބަޖެޓު

އޮފީހުގެ ބަޖެޓު ދައުލަތުގެ މާލިއްޔަތުގެ ޤާނޫނާއި ޤަވާއިދުތަކާއި އެއްގޮތަށް ބެލެހެއްޓުމާއި، ކުރަންޖެހޭ ހަރަދުތައް ޤާނޫނާއި ޤަވާއިދާ އެއްގޮތަށް ބެލެހެއްޓުމާއި، ފައިސާއާބެހޭ އެންމެހާ ލިޔެކިޔުންތައް ބެލެހެއްޓުމާއި، ކުރިއަށް އޮންނަ އަހަރަށް ލަފާކުރާ ބަޖެޓު ތައްޔާރުކުރުމުގެ މަސައްކަތްކޮށްދެނީއެވެ. 2013 ވަނަ އަހަރުގެ ދައުލަތުގެ ބަޖެޓުގެ އޮފީހަށް ދިނުމަށް ފާސްކޮށްފައިވަނީ 4,014,358.00 (ހަތަރުމިލިއަން ސާދަހާސް ތިންސަތޭކަ ފަންސާސް އަށެއް) ރުފިޔާއެވެ.

އޮފީހަށް 2013 ވަނަ އަހަރުގެ ޖެނުއަރީ މަހު ފެށުމުގައި ބަޖެޓު ހަމަޖެހުނުނަމަވެސް، އޮފީހަށް ބައެއް މުވައްޒަފުން ހަމަޖެހި، ބަޖެޓުން ހަރަދު ކުރަން ފަށާފައިވަނީ 2013 ޖޫން މަހުގެ ފެށުމުގައެވެ. 2013 ނޮވެމްބަރު މަހާއި ހަމައަށް އޮފީސް ހިންގާނެ ތަނެއް ލިބިފައިނުވާތީ، އޮފީހިއިން ހިންގުމަށް ބޭނުންވާ ތަކެތި ގަތުމާއި ހިންގަން ބޭނުންވާ ޚިދުމަތްތައް ހިންގުމަށް 2013 ވަނަ އަހަރު ބަޖެޓުން އެކަށީގެންވާ ހަރަދު ކުރެވިފައެއްނުވެއެވެ. 2013 ވަނަ އަހަރުގެ ބަޖެޓުން ކުރެވިފައިވާ މައިގަނޑު ހަރަދުތަކަކީ ނޮވެމްބަރު މަހުން ފެށިގެން ހ. ފުރިދޫގެއިން އޮފީސް ހިންގުމަށް ކުއްޔަށް ހިފި ޖާގައަށް ދައްކަންޖެހޭ އެޑްވާންސް ކުއްޔާއި މަހު ކުލިދެއްކުން، އޮފީހަށް ބޭނުންވާ ފަރުނީޗަރު ގަތުން، ކޮމްޕިއުޓަރު ގަތުން، އޮފީސް މަރާމާތު ކުރުމަށް ކުރެވުނު ހަރަދުތަކުގެ އިތުރުން އައި.ޓީ އާ ގުޅޭ ގޮތުން ހޯދުނު ތަކެއްޗަށް ކުރެވުނު ހަރަދުތަކެވެ. 2013 ވަނަ އަހަރު ބަޖެޓުގެ ވަކިވަކި ކޯޑުތަކުން ކުރެވިފައިވާ ހަރަދުތަކުގެ ތަފްސީލު ތިރީގައި އެވަނީއެވެ.

	އައިޓަމް	2013 އަށް ލަފާކުރި ބަޖެޓު	2013 އަށް ރިވައިޒްކުރި ބަޖެޓު	2013 ގެ ނިޔަލަށް ހިނގި ހަރަދު	2013 ގެ ނިޔަލަށް ބާކީ
	ރިކަރަންޓް ހަރަދު				
210	މުވައްޒަފުންނަށް ހިނގާ ހަރަދު	2,788,513·00	2,788,513·00	975,855·15	**1,812,657·85**
213	ޕެންޝަނާއި، މުސްކުޅިވެރިކަމާ މުވައްޒަފުންނާއި އަދި ވަކި ޚިދުމަތަކަށް ނޫން ގޮތުން ދޭ ފައިސާ	105,445·00	105,445·00	34,586·93	**70,858·07**
221	ދަތުރުފަތުރު ކުރުމުގެ ހަރަދު	317,751·00	29,750·00	0·00	**29,750·00**
222	އޮފީސް ހިންގުމުގެ ބޭނުމަށް ހޯދާ ތަކެތީގެ އަގު	41,950·00	47,275·00	38,629·11	**8,645·89**
223	އޮފީސް ހިންގުމަށް ބޭނުންވާ ޚިދުމަތުގެ ހަރަދު	670,659·00	432,544·15	224,312·00	**208,232·15**
226	މަރާމާތު ކުރުމާއި ބެލެހެއްޓުމުގެ ހަރަދު	8,000·00	11,972·75	2,401·96	**9,570·79**

	ޖުމްލަ	3,932,318·00	3,415,499·90	1,275,785·15	**2,139,714·75**
	ކެޕިޓަލް ޚަރަދު				
421	އޮފީސް ހިންގުމަށް ބޭނުންވާ ހަރުމުދާ ހޯދުމަށް ކުރާ ޚަރަދު	82,040·00	598,858·10	118,889·12	**479,968·98**
	ޖުމްލަ	82,040·00	598,858·10	118,889·12	**479,968·98**

އޮތޯރިޓީއަކީ ޤާނޫނީ ވަކި މުއައްސަސާއަކަށްވުމުގައި އޮފީސް ހިންގާނެ ވަކި ޖާގައެއް ހަމަޖެއްސުމަށް މަސައްކަތްތަކެއް ކުރެވުނު ނަމަވެސް، އޮތޯރިޓީ ހިންގާނެ ވަކި ޖާގައެއް ހަމަޖެހުނީ 2013 ނޮވެމްބަރު މަހުގެ ތެރޭގައި ކަމުން މަސައްކަތްތަކެއްކުރުމަށް ބޭނުންވާ މުވައްޒަފުން ހޯދުމުގައި ނުވުމާއިއެކު، ބަޖެޓުގެ ބައެއް ކޯޑުތަކަށް ދިނަ ފައިސާ ވަނީ އަހަރު ނިމުނުއިރު ބޭނުންނުކުރެވި ބާކީވެފައެވެ.

ހިލޭ އެހީ

2013 ވަނަ އަހަރު ބައެއް ޕްރޮގްރާމްތަކެއް ހިންގުމަށް ހިލޭ އެހީ ލިބިފައިވެއެވެ. އެގޮތުން އދ. ގެ އާބާދީ ޖަމްޢިއްޔާ (ޔޫ.އެން.އެފް.ޕީ.އޭ) އާއި މި އޮތޯރިޓީއާއި ދެމެދު ސޮއިކުރެވުނު ވާރކްޕްލޭންގައި ހުރި ހަރަކާތްތަކެއް ހިންގުމަށް ޖުމްލަ 197,585·00 ރުފިޔާ 2013 ވަނަ އަހަރު ލިބިފައިވެއެވެ. މި ފައިސާގެ ތެރެއިން 197,583·00 ރުފިޔާ ވަނީ 2013 ވަނަ އަހަރު ވާރކްޕްލޭންގައިވާ ހަރަކާތްތަކަށް ހިންގުމަށް ޚަރަދުކުރެވިފައެވެ. މި ހަރަކާތްތަކުގެ ތަފްސީލު ތިރީގައި އެވަނީއެވެ.

ކުރެވުނު މަސައްކަތް	އަދަދު (ރުފިޔާއިން)
'ސަރވިސް މެޕިންގ އޮފް އެސިސްޓިންގ ސަރވިސަސް ރެސްޕޮންޑިންގ ޓު ޑޮމެސްޓިކް ވަޔަލަންސް' ރިޕޯޓު ތަޢާރަފުކުރުން	57,000·00
އަންމު ހޭލުންތެރިކަން އިތުރުކުރުމަށް ގޭގި އަނިޔާގެ މައްސަލަ ރިޕޯޓުކުރުމަށް 8 ކެންވަސް ޕްރިންޓްކޮށް އެކްސް ސްޓޭންޑް ގަތުމަށް	4,240·00
ގޭގި އަނިޔާ ހުއްޓުވުމުގެ ޤައުމީ ސިޔާސަތު އެކުލަވާލުމުގެ ކޮންސަލްޓެންސީއާއި ސިޔާސަތު އެކުލަވާލުމަށް ކުރެވުނު ތަރުޖަމާކުރުމާއި ބައްދަލުވުން މަސައްކަތު ބައްދަލުވުންތަކަށް	66,812·83
ގޭގި އަނިޔާ ހުއްޓުވުމުގެ ޤާނޫނުގެ ކޮމިކްބުކް ތަރުޖަމާކުރުމުގެ ކޮންސަލްޓެންސީ	58,000·00
ގޭގި އަނިޔާ ހުއްޓުވުމުގެ ޤާނޫނުގެ 300 ކޮޕީ ޗާޕުކޮށް 3 އަތޮޅެއްގެ މެޖިސްޓްރޭޓް ކޯޓް، ރަށު ކައުންސިލް، އަތޮޅު ކައުންސިލް، ޕޮލިސް ސްޓޭޝަންތައް، ފެމިލީ އެންޑް ޗިލްޑްރަން ސަރވިސް ސެންޓަރތަކާއި އަދި ސްކޫލް މަދަރުސާތަކަށް ފޮނުވުން	11,530·17
ޚަރަދު ކުރެވުނު އަދަދު	**197,583·00**
ލިބުނު ޖުމްލަ އަދަދު	**197,585·00**

2013 ވަނަ އަހަރު ގެވެށި އަނިޔާ ހުއްޓުވުމުގެ ޤާނޫނު ތަންފީޛުކުރުމަށް ކުރެވުނު މަސައްކަތްތައް

ގެވެށި އަނިޔާ ހުއްޓުވުމަށް މަސައްކަތްކުރުމުގައި އެހީތެރިވެދޭނެ ފޯކަލް ޕޮއިންޓުތަކެއް ކަނޑައެޅުން

ގެވެށި އަނިޔާ ހުއްޓުވުމަށް އޮތޯރިޓީއިން އެކިއެކި މުއައްސަސާތަކާއި ކުރާ މަސައްކަތްތަކުގައި ގުޅޭނެ އަދި އެހީތެރިވެދޭނެ ވަކި ބާއްބަ ފޯކަލް ޕޮއިންޓުތަކެއް 2013 ވަނަ އަހަރުގެ ތެރޭގައި މި މުއައްސަސާތަކުން މަސްއޫލުވެރިއެއް ކަނޑައެޅުނެވެ.

ގެވެށި އަނިޔާގެ ޚިދުމަތް ފޯރުކޮށްދޭ ފަރާތްތަކުގެ ދަފްތަރު، 'ސަރވިސް ޑިރެކްޓަރީ' އެއް ތައްޔާރުކުރުން

ޤާނޫނު ނަންބަރު 3/2012 (ގެވެށި އަނިޔާ ހުއްޓުވުމުގެ ޤާނޫނު) ފާސްވެ، ސެޕްޓެމްބަރު 2012 ގައި ފެމިލީ ޕްރޮޓެކްޝަން އޮތޯރިޓީ އުފެދުމާއިއެކު، މި ޤާނޫނުގައި ބަޔާންކޮށްފައިވާ ގެވެށި އަނިޔާގެ ޝިކާރައަށްވާ ފަރާތްތަކަށް ލިބިދެވެންޖެހޭ ޚިދުމަތްތައް ފޯރުކޮށްދިނުމުގައި، މި ޚިދުމަތްތައް ދޭ ފަރާތްތައް ދެނެގަތުމުގެ މަޤްޞަދުގައި 'ސަރވިސް ޑިރެކްޓަރީ' އެއް ތައްޔާރުކުރެވުނެވެ. މިގޮތުން މިހާރު ހުރި ޚިދުމަތްތަކާ ކޮބައިތޯ ބަލައި، މިޚިދުމަތްތަކުގެ ފެންވަރު ދެނެގަނެ އަދި ޚިދުމަތް ފޯރުކޮށްދިނުމުގައި ދިމާވާ ދަތިތަކާއި ހުރި 'ގެޕް' ތަކާއި ގުޅޭ ގޮތުން، މާލެ، ސ. އައްޑޫ އަދި އައްޑޫ ސިޓީގައި ހިމެނޭ ގެވެށި އަނިޔާއާ ގުޅުންހުރި ޚިދުމަތްދޭ މުއައްސަސާތަކާއި ބައްދަލުކޮށް މަޝްވަރާކޮށްގެން ތައްޔާރުކުރެވުނެވެ. މި ސަރވިސް ޑިރެކްޓަރީ ތައްޔާރުކުރުމުގައި ސިއްޙީ ޚިދުމަތްދޭ ފަރާތްތަކާ، އިޖުތިމާޢީ އަދި ނަފްސާނީ އެހީތެރިކަން ފޯރުކޮށްދޭ ފަރާތްތަކާ، ފުލުހުން އަދި ވަކީލުން ހިމެނޭ ޤާނޫނީ ދާއިރާގެ ފަރާތްތަކާ ބައްދަލުކުރެވުނެވެ. މި މަޝްވަރާތަކުގެ އަލީގައި އަދި މުއައްސަސާތަކުން ފޮނުއްވާފައިވާ މަޢުލޫމާތުތަކަށް ބިނާކޮށް، 2013 ވަނަ އަހަރުގެ ފަހުގައި މަހު މި 'ސަރވިސް ޑިރެކްޓަރީ' ތައްޔާރުކުރެވުނެވެ. މި މަސައްކަތްކޮށްދެއްވީ ޔޫ.އެން.އެފް.ޕީ.ގެ އެހީތެރިކަމާއެކުގައެވެ.

ގެވެށި އަނިޔާ ހުއްޓުވުމުގެ ޤައުމީ ސިޔާސަތު އެކުލަވާލުން

ޤާނޫނު ނަންބަރު 3/2012 (ގެވެށި އަނިޔާ ހުއްޓުވުމުގެ ޤާނޫނު) ގެ 53 ވަނަ މާއްދާގެ (ހ) ގައި ގެވެށި އަނިޔާގެ ހާދިސާތައް ހުއްޓުވުމަށްޓަކައި ކުރިއަށްގެންދާނޭ ޤައުމީ ސިޔާސަތު ކުރިއަށް، ތަންފީޛުކުރުމަކީ ފެމިލީ ޕްރޮޓެކްޝަން އޮތޯރިޓީގެ

ގެވެށި އަނިޔާ ހުއްޓުވުމުގެ ޤައުމީ ސިޔާސަތު އެކުލަވާލުމަށް މާލޭގައި ބޭއްވުނު ބައްދަލުވުމުގެ ތެރެއިން

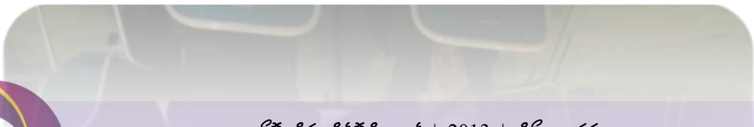

ޢިންމާއެއްކަމުގައި ބަޔާންކޮށްފައިވެއެވެ. [illegible] ގެވެށި އަނިޔާ ހުއްޓުވުމުގެ ޤާނޫނު ތަންފީޛު ކުރުމަށްޓަކައި [illegible] [illegible] ސިޔާސަތު [illegible] މަސައްކަތުގެ [illegible] ކޮންސަލްޓަންޓެއްގެ އެހީގައި 18 ނޮވެމްބަރު 2013 ގައި ފެށުނެވެ. މި މަސައްކަތުގެ މަޤްޞަދަކީ، ގެވެށި އަނިޔާގެ [illegible] [illegible] [illegible] [illegible]، ގެވެށި އަނިޔާގެ [illegible] [illegible] [illegible] [illegible]، [illegible] [illegible]، ގެވެށި އަނިޔާގެ [illegible] [illegible] [illegible] [illegible] [illegible] އަދި [illegible]، [illegible] [illegible] [illegible]، އަދި [illegible] [illegible] [illegible] [illegible] [illegible] އަދި [illegible] [illegible] [illegible] [illegible] މަސައްކަތުގެ [illegible] [illegible] އަހަރު [illegible] [illegible] [illegible] [illegible]. މި މަސައްކަތުގެ [illegible] [illegible] [illegible] [illegible] [illegible]. އެއީ:

- ފުރަތަމަ ފިޔަވަޅު: ގެވެށި އަނިޔާއާ ގުޅޭ ގޮތުން ދިރާސާކޮށް ރިޕޯޓެއް ތައްޔާރުކުރުން
- ދެވަނަ ފިޔަވަޅު: ގެވެށި އަނިޔާއާ ދެކޮޅަށް މަސައްކަތް ކުރާ މުއައްސަސާތަކާއެކު މަޝްވަރާ ބައްދަލުވުން ބޭއްވުން
- ތިންވަނަ ފިޔަވަޅު: ގެވެށި އަނިޔާ ހުއްޓުވުމުގެ ޤާނޫނު ސިޔާސަތު ގެ ފުރަތަމަ ދިރާސާ [illegible]، [illegible] [illegible] [illegible]، [illegible].

2013 ވަނަ އަހަރު ކުރިއަށް ގެންދެވުނީ މި މަސައްކަތުގެ ފުރަތަމަ އަދި ދެވަނަ ފިޔަވަޅެވެ. އަދި 2014 ވަނަ އަހަރުގެ ކުރީކޮޅު ތިންވަނަ ފިޔަވަޅު ކުރިއަށް ގެންދިއުމަށް ވަނީ ނިންމާފައެވެ.

ފުރަތަމަ ފިޔަވަޅު: ގެވެށި އަނިޔާއާ ގުޅޭ ގޮތުން ދިރާސާކޮށް ރިޕޯޓެއް ތައްޔާރުކުރުން

މި ފިޔަވަޅު ކުރިއަށް ގެންދިއުމުގައި ބޭނުންކުރެވިފައިވަނީ "[illegible] އެނާލިސިސް" އެވެ. އެގޮތުން ގެވެށި އަނިޔާ ހުއްޓުވުމުގެ ޤާނޫނާއި އަދި [illegible] [illegible] މުއައްސަސާތަކުން [illegible] [illegible] މަސައްކަތްތަކުގެ [illegible] އަދި [illegible] [illegible] ދިރާސާކޮށް ރިޕޯޓެއް ތައްޔާރުކުރެވުނެވެ.

ގެވެށި އަނިޔާ ހުއްޓުވުމުގެ ޤާނޫނު ސިޔާސަތު އުނގަންނައިދިނުމުގެ މާލޭގައި ބޭއްވުނު ބައްދަލުވުމުގެ ތެރެއިން

ދެވަނަ ފިޔަވަޅު: ގެވެށި އަނިޔާ ހުއްޓުވުމަށް މަސައްކަތް ކުރާ މުއައްސަސާތަކުގެ މަޝްވަރާ ބައްދަލުވުން ބޭއްވުން

ދެވަނަ ފިޔަވަޅު ކުރިއަށް ގެންދެވުނީ "އިންޓަރވިއު ގައިޑް"، މަޝްވަރާ މަސައްކަތު ބައްދަލުވުން އަދި ފޯކަސް ގްރޫޕް ޑިސްކަޝަން ބޭނުންކުރެވިގެންނެވެ. 2013 ވަނަ އަހަރުގެ ސެޕްޓެމްބަރު 1 ން 11 އަށް ތިރީގައި މިވާ މުއައްސަސާތަކާއި ވަކިވަކި ބައްދަލުވުންތަކެއް މާލޭގައި ބޭއްވުނެވެ.

- މިނިސްޓްރީ އޮފް ހެލްތު އެންޑް ޖެންޑަރ
- މޯލްޑިވްސް ޕޮލިސް ސަރވިސް / ފެމިލީ އެންޑް ޗައިލްޑް ޕްރޮޓެކްޝަން ޑިޕާޓްމަންޓް
- މިނިސްޓްރީ އޮފް އިސްލާމިކް އެފެއާޒް
- ފެމިލީ ކޯޓް
- ހިއުމަން ރައިޓްސް ކޮމިޝަން އޮފް ދަ މޯލްޑިވްސް
- މިނިސްޓްރީ އޮފް ހޯމް އެފެއާޒް / ޖުވެނައިލް ޖަސްޓިސް ޔުނިޓް / ޑިޕާޓްމަންޓް އޮފް ޕެނިޓެންޝަރީ އެންޑް ރީހެބިލިޓޭޝަން / އެން.ޖީ.އޯ ޔުނިޓް
- މިނިސްޓްރީ އޮފް އެޑިއުކޭޝަން
- އެޓަރނީ ޖެނެރަލްގެ އޮފީސް
- ޕްރޮސެކިއުޓަރ ޖެނެރަލްގެ އޮފީސް

މިބައްދަލުވުންތަކުގެ މަޤްސަދަކީ މި މުއައްސަސާތަކުން ގެވެށި އަނިޔާ ހުއްޓުވުމުގެ ޤައުމީ ސިޔާސަތު ކަނޑައެޅުމުގެ މަސައްކަތް ފެށިފައިވާކަން ހިއްސާކުރުމަށާއި، ގެވެށި އަނިޔާ ހުއްޓުވުމަށް މިހާރު ކުރަމުންދާ މަސައްކަތްތަކާއި ކުރިއަށް ކުރަން ރާވާފައިވާ ކަންކަމަކީ ކޮބައިކަން ދެނެގަތުން، މި މަސައްކަތުގައި ކުރިމަތިވާ ގޮންޖެހުންތަކާއި އަދި ގެވެށި އަނިޔާ ހުއްޓުވުމަށް ސްޓްރެޓެޖިކް ކުރެވިދާނޭ ކަންކަމާއި ގުޅޭ ގޮތުން މަޝްވަރާކުރުމެވެ.

މީގެއިތުރުން، ހުރިހާ މުއައްސަސާތައް އެއް ތާޖެއްގެ ދަށަށްގެނެސް، ގެވެށި އަނިޔާ ހުއްޓުވުމަށް ކުރަންހުރި މަސައްކަތްތަކާގުޅޭގޮތުން މަޝްވަރާކުރުމަށް 19 ސެޕްޓެމްބަރ 2013 ގައި އެއް ދުވަހުގެ މަސައްކަތު ބައްދަލުވުމެއް މާލޭގައި ބޭއްވުނެވެ. މިމަސައްކަތު ބައްދަލުވުމުގައި ތިރީގައިވާ މުއައްސަސާތަކުގެ މަންދޫބުން ބައިވެރިވެވަޑައިގެންނެވިއެވެ.

- ފެމިލީ ކޯޓް
- އެޓަރނީ ޖެނެރަލްގެ އޮފީސް
- ޖުވެނައިލް ކޯޓް
- މޯލްޑިވްސް ޕޮލިސް ސަރވިސް / ފެމިލީ އެންޑް ޗައިލްޑް ޕްރޮޓެކްޝަން ޑިޕާޓްމަންޓް / ވިކްޓިމް ސަޕޯޓް ޔުނިޓް
- ސޮސައިޓީ ފޮރ ހެލްތު އެޑިއުކޭޝަން
- ޕްރޮސެކިއުޓަރ ޖެނެރަލްގެ އޮފީސް
- ޑިޕާޓްމަންޓް އޮފް ޕެނިޓެންޝަރީ އެންޑް ރީހެބިލިޓޭޝަން

- މިނިސްޓްރީ އޮފް ހޯމް އެފެއާރސް / އެން.ޖީ.އޯ ޔުނިޓް
- ޖުވެނައިލް ޖަސްޓިސް ޔުނިޓް
- ކްރިމިނަލް ކޯޓު
- ހިއުމަން ރައިޓްސް ކޮމިޝަން އޮފް ދަ މޯލްޑިވްސް
- މާލެ ސިޓީ ކައުންސިލް
- މިނިސްޓްރީ އޮފް އެޑިޔުކޭޝަން
- ލޯކަލް ގަވަރމެންޓް އޮތޯރިޓީ
- ޔޫ.އެން ވިމެން
- ޔޫ.އެން.އެފް.ޕީ.އޭ
- ޔޫ.އެން ރެސިޑެންޓް ކޯޑިނޭޓަރގެ އޮފީސް
- ފެމިލީ ޕްރޮޓެކްޝަން އޮތޯރިޓީ

މިމަސައްކަތު ބައްދަލުވުމުގެ މައިގަނޑު މަޤްޞަދަކީ، ގެވެށި އަނިޔާ ހުއްޓުވުމުގެ ޤާނޫނު ތަންފީޛު ކުރުމަށްޓަކައި އެކުލަވާލަންޖެހޭ ސިޔާސަތު އެކުލަވާލުމަށް ކަމާބެހޭ ދާއިރާ ތަކާއި އަދި މުޖުތަމަޢުގެ ތަފާތު ގުރޫޕްތަކާ އެކު މި ޤާނޫނު ތަންފީޛުކުރުމަށް ހުރި ދަތިތަކަކީ ކޮބައިކަން ދެނެގަނެ، މިދަތިތައް ހައްލުކުރުމަށް އެޅޭނެ ފިޔަވަޅުތަކާއި އަދި ގުޅުންހުރި ދާއިރާތަކަށް އެކުގައި ގުޅިގެން މަސައްކަތް ކުރާނެ ގޮތްތަކާއި ބެހޭ ގޮތުން މަޝްވަރާކުރުމެވެ.

މާލޭގައި ބޭއްވުނު މަސައްކަތު ބައްދަލުވުމުގެ އިތުރުން ސެޕްޓެމްބަރު 14 ން 17 އަށް ޏ. ފުވައްމުލަކަށް އަދި ސެޕްޓެމްބަރ 22 ން 23 އަށް ހއ.ދިއްދޫއަށް ދަތުރުކޮށްގެން، 15 ސެޕްޓެމްބަރ 2013 ގައި ޏ. ފުވައްމުލަކުގައާއި އަދި 23 ސެޕްޓެމްބަރ 2013 ގައި ހއ. ދިއްދޫ ގައި މިފަދަ މަސައްކަތު ބައްދަލުވުމެއް ބޭއްވުނެވެ. މީގެ އިތުރުން މި ދެރަށުގައި މުޖުތަމަޢުގެ އެކިއެކި ގުރޫޕްތަކާއެކު ޚާއްސަ ގުރޫޕް ސެޝަންތަކެއް ބޭއްވުނެވެ.

ޏ. ފުވައްމުލަކުގައި ބޭއްވުނު ބައްދަލުވުމުގައި ތިރީގައި ބަޔާންކޮށްފައިވާ މުއައްސަސާތަކުން ބައިވެރިވެފައިވެއެވެ.

- ދޫނިޑިގަން ކައުންސިލް
- މިސްކިތްމަގު ކައުންސިލް
- މާދަޑު ކައުންސިލް
- ޏ. ފުވައްމުލަކު ޕޮލިސް
- ޏ. އަތޮޅު ހޮސްޕިޓަލް
- ޏ. އަތޮޅު ފެމިލީ އެންޑް ޗިލްޑްރަން ސަރވިސް ސެންޓަރު
- ޏ. އަތޮޅު ތައުލީމީ މަރުކަޒު
- ޏ. އަތޮޅު ކައުންސިލް

- ދިގުވާނޑު ކައުންސިލް
- ފުނާޑު ކައުންސިލް
- ޏ. އަތޮޅު މޯލްޑިވިއަން ރެޑް ކްރެސެންޓް ބްރާންޗް
- ހޯދަނޑު ކައުންސިލް
- ޏ. ފުވައްމުލަކު މެޖިސްޓްރޭޓް ކޯޓު
- އޯޕަން ރޭންޖް

މިބައްދަލުވުމުގެ އިތުރުން ތިރީގައި ބަޔާންކޮށްފައިވާ ފަރާތްތަކާއެކު ފޯކަސް ގްރޫޕް ޑިސްކަޝަންސް ބޭއްވުނެވެ.

- ސްކޫލްތަކުގެ އުމުރުފުރައިގެ ކުދިން (16 – 19 އަހަރާއި ދެމެދު އުމުރުފުރައިގެ، އަންހެން އަދި ފިރިހެން ކުދިން)
- އަންހެނުން (18 އަހަރުންމަތީގެ)
- ފިރިހެނުން (18 އަހަރުން މަތީގެ)
- ޒުވާނުން (ސްކޫލް ނިމިފައިވާ - އަންހެން އަދި ފިރިހެން)

ހ. ދިއްދޫގައި ބޭއްވުނު އެއްދުވަހުގެ މަސައްކަތު ބައްދަލުވުމުގައި ތިރީގައި ބަޔާންކޮށްފައިވާ މުއައްސަސާތަކުން ބައިވެރިވެފައިވެއެވެ.

- ހ. ދިއްދޫ ޕޮލިސް ސްޓޭޝަން
- ހ. އަތޮޅު ކައުންސިލްގެ އިދާރާ
- ހ. ފެމިލީ އެންޑް ޗިލްޑްރަން ސަރވިސް ސެންޓަރ
- ހ. ދިއްދޫ އަންހެނުންގެ ތަރައްޤީއަށް މަސައްކަތްކުރާ ކޮމިޓީ
- ބޭންކް އޮފް މޯލްޑިވްސް ހ. ބްރާންޗް
- ހ. ދިއްދޫ ޕްރީ ސްކޫލް
- ހ. އަތޮޅު ތަޢުލީމީ މަރުކަޒު
- ޔޫތު ޖަމްޢިއްޔާ
- އަންހެނުން
- ޒުވާނުން

މިބައްދަލުވުމުގެ އިތުރުން ތިރީގައި ބަޔާންކޮށްފައިވާ ފަރާތްތަކާއެކު ފޯކަސް ގްރޫޕް ޑިސްކަޝަންތައް ބޭއްވުނެވެ.

- ސްކޫލްތަކާ އުމުރުފުރައިގެ ކުދިން (15-17 އަހަރާއި ދެމެދުގެ އުމުރުފުރައިގެ، އަންހެން އަދި ފިރިހެން ކުދިން)
- އަންހެނުން
- ޒުވާނުން (އަންހެން އަދި ފިރިހެން)

މި މަސައްކަތުގެ ބޭނުމަކީ ގެވެށި އަނިޔާގެ ޢަމަލުން މިނިވަން ސަޤާފަތެއް ޤާއިމުކުރުމަށްޓަކައި ރޯލްޕްލޭގައި އެކި ފަރާތްތަކުން ކުރާ މަސައްކަތްތަކަށް ވިލަރެސްކޮށް، ޤައުމީ ސިޔާސަތުތަކުގެ ދަށުން އެމަސައްކަތްތަކަށް ގެނެސް ހިމެނުމެވެ. ޤައުމީ ސިޔާސަތު އެކުލަވާލުމުގެ މަސައްކަތްކޮށްފައިވަނީ ޔޫ.އެން.އެފް.ޕީ.އޭ ގެ އެހީތެރިކަމާއެކުގައެވެ.

ގެވެށި އަނިޔާ ހުއްޓުވުމުގެ ޤާނޫނުގެ ކޮމެންޓަރީ އެކުލަވާލުން

ގުޅުންހުރި ހުރިހާ މުއައްސަސާތައް ގެވެށި އަނިޔާ ހުއްޓުވުމުގެ ޤާނޫނު އެއްހަމައެއްގައި މާނަކުރުމުގެ މަޤްޞަދުގައި ކޮމެންޓަރީއެއް ތައްޔާރުކުރުމަށް އެޔިޖާސް ލީގަލް ކޮންސަލްޓަންޓާއި 2013 ވަނަ އަހަރުގެ ސެޕްޓެމްބަރު މަހުގެ 3 ވަނަ ދުވަހު ހަވާލުކުރެވުނެވެ.

މި ކޮމެންޓަރީ ތައްޔާރުކުރުމުގެ މަޤްޞަދަކީ ގެވެށި އަނިޔާ ހުއްޓުވުމުގެ ޤާނޫނު ތަންފީޛުކުރުމުގައި ކަމާބެހޭ ފަރާތްތަކަށް ބޭނުންކުރެވޭނެ އުޞޫލެއް މިންގަނޑުތަކަށް ބޮޑަށް، ސިއްޙީ ދާއިރާ، ފުލުހުންގެ ދާއިރާ، އަދުލު އިންސާފުގެ ދާއިރާގެ ދާއިރާ، އިޖްތިމާޢީ ޚިދުމަތުގެ ދާއިރާ، ކައުންސެލިންގއަށް، އަދި މީޑިއާއާއި މުންސިފުން ކަމާގުޅުންހުރި މުއައްސަސާތަކުން ގެވެށި އަނިޔާގެ ޤާނޫނު މާނަކުރުމުގައި ދިމާވާ ދަތިތައް ދުރުކޮށް ހުރިހާ މުއައްސަސާތަކުން، އެއްހަމައެއްގައި ޤާނޫނު މާނަކުރުން މިންގަނޑުތަކެއް ކަނޑައެޅުމެވެ. މިގޮތުން، މާލެއާއި އަތޮޅުތަކުގައި ގެވެށި އަނިޔާ ހުއްޓުވުމުގައި މަސައްކަތްކުރާ ކުރިއަރާ ފަރާތްތަކާއި ބައްދަލުކޮށް، މިޤާނޫނު މާނަކުރުމުގައި ހުރި ދަތިތަކާއި ގުޅޭ ގޮތުން މަޝްވަރާކުރެވިފައިވެއެވެ. މި ކޮމެންޓަރީ ތައްޔާރުކޮށްފައިވަނީ ޔޫ.އެން.އެފް.ޕީ.އޭ ގެ އެހީތެރިކަމާއެކުގައެވެ.

ގޭތެރި އަނިޔާގެ ޢަމަލު ހުއްޓުވުމަށް ހޭލުންތެރިކަން އިތުރުކުރުމަށް ކުރެވުނު މަސައްކަތްތައް

ގޭތެރި އަނިޔާގެ ޢަމަލު ހުއްޓުވުމަށް އާންމުން ހޭލުންތެރިކުރުވުމަކީ، މި ޢަމަލު ހުއްޓުވުމުގެ މަސައްކަތްކުރަމުން އަންނަ މުއައްސަސާތަކަށް ގޭތެރި އަނިޔާ ހުއްޓުވުމުގެ ޤާނޫނަށް އަހުލުވެރިކުރުމަށް ތަފާތު މަސައްކަތްތަކެއް 2013 ވަނަ އަހަރުގެ ތެރޭގައި ކުރެވިފައިވެއެވެ. މި ގޮތުން ކުރެވުނު މުހިއްމު މަސައްކަތްތައް ތިރީގައި އެވަނީއެވެ.

ހޭލުންތެރިކަން އިތުރުކުރުމަށް އެކްސް-ކައިޓް ކެންވަސް ބެނަރު ތައްޔާރުކުރުން

ރިޕޯޓްކުރާނެ ނަންބަރުތައް ހިމަނައިގެން ތައްޔާރުކޮށްފައިވާ އެކްސް ކައިޓް ކެންވަސްތައް

ގޭތެރި އަނިޔާގެ އަމަލެއް ހިނގަފިނަމަ ކަމާބެހޭ ފަރާތްތަކަށް ރިޕޯޓްކުރުމުގެ މުހިއްމުކަން އަންގައިދިނުމަށާއި، އެފަދަ އަމަލެއް ހިނގައިފިނަމަ ރިޕޯޓްކުރާނެ ނަންބަރުތައް އާންމުންގެ ސަމާލުކަމަށް ގެނެސް، ހޭލުންތެރިކަން އިތުރުކުރުމުގެ ގޮތުން 2013 ވަނަ އަހަރުގެ ތެރޭގައި 08 އެކްސް-ކައިޓް ކެންވަސް ބެނަރު ތައްޔާރުކޮށްފައިވެއެވެ. މިގޮތުން 04 އެކްސް-ކައިޓް ކެންވަސް ބެނަރު ވަނީ މާލޭގެ އެކި ހިސާބުގައި ބެހެއްޓިފައެވެ. އަދި 04 އެކްސް-ކައިޓް ކެންވަސް ބެނަރު، ށ. އަތޮޅު، ހދ. އަތޮޅު، ގދ. އަތޮޅު އަދި ސ.އަތޮޅުގައި ވަނީ ބެހެއްޓިފައެވެ. މި ބެނަރު ތައްޔާރުކޮށްފައިވަނީ ޔޫ.އެން.އެފް.ޕީ.އޭ ގެ އެހީތެރިކަމާއެކުގައެވެ.

ގެވެށި އަނިޔާ ހުއްޓުވުމުގެ ޤާނޫނަށް އަހުލުވެރިކަން އިތުރުކުރުމަށް ހިންގުނު ސެޝަންތައް

ކަމާ ގުޅުންހުރި މުއައްސަސާތަކާއި އާންމުން ގެވެށި އަނިޔާ ހުއްޓުވުމުގެ ޤާނޫނަށް އަހުލުވެރިކުރުވުމަށް 2013 ވަނަ އަހަރު މަސައްކަތްތަކެއް ކުރެވުނެވެ. އޭގެތެރެއިން، އެކި ފަރާތްތަކުން ހިންގާފައިވާ ޓްރެއިނިންގ ޕްރޮގްރާމްތަކާއި ވާރކްޝޮޕް ފަދަ ބައްދަލުވުންތަކުގައި ގެވެށި އަނިޔާ ހުއްޓުވުމުގެ ޤާނޫނާ ގުޅޭ ސެޝަންތައް އޮތޯރިޓީގެ ފަރާތުން ނަގައިދީފައިވެއެވެ. ތިރީގައި އެވަނީ 2013 ވަނަ އަހަރު ކުރިއަށްގެންދެވުނު މިފަދަ ސެޝަންތަކުގެ ތަފްސީލެވެ.

ތާރީޚް	ވާރކްޝޮޕް/ ބައިވެރިން	މަޤްޞަދު
ޖަނަވަރީ 2013	ގެވެށި އަނިޔާ ހުއްޓުވުމުގެ ޤާނޫނަށް ދީނީ އިލްމުވެރިން އަހުލުވެރިކުރުވުމަށް މި އޮތޯރިޓީއިން ކުރިއަށްގެންދިޔަ ސެޝަން	ގެވެށި އަނިޔާ ހުއްޓުވުމުގެ ޤާނޫނަށް އަހުލުވެރިކުރުވުން
25 ފެބުރުއަރީ 2013	ގެވެށި އަނިޔާ ހުއްޓުވުމުގެ ޤާނޫނަށް މިނިސްޓްރީ އޮފް ހެލްތު އެންޑް ޖެންޑަރގެ ކަމާގުޅޭ ސެކްޝަންތަކުގެ ވެރިންނާއި ޓެކްނިކަލް މުވައްޒަފުން އަހުލުވެރިކުރުވުން	ގެވެށި އަނިޔާ ހުއްޓުވުމުގެ ޤާނޫނަށް އަހުލުވެރިކުރުވުން
08- 11 މާރިޗް 2013	އައްޑޫ ސިޓީ ކައުންސިލްތަކާއި އަދި އެ ސިޓީގެ އަންހެނުންގެ ކޮމިޓީތަކުން 4 ރަށެއްގައި ގެވެށި އަނިޔާ ހުއްޓުވުމުގެ ޤާނޫނަށް ރައްޔިތުން އަހުލުވެރިކުރުވުމަށްޓަކައި ވާރކްޝޮޕް ތަކެއްބޭއްވުން	ގެވެށި އަނިޔާ ހުއްޓުވުމުގެ ޤާނޫނަށް އަހުލުވެރިކުރުވުން
12 މާރިޗް 2013	އިންސްޓިޓިއުޓް އޮފް ގަވަރނަންސް އިން އަތޮޅުތަކުގެ ކައުންސިލަރުން ތަމްރީން ކުރުމަށްހިންގާ ކޯހުގަ ގެވެށި އަނިޔާ ހުއްޓުވުމުގެ ޤާނޫނަށް އަހުލުވެރި ކުރުވުން	ގެވެށި އަނިޔާ ހުއްޓުވުމުގެ ޤާނޫނަށް އަހުލުވެރިކުރުވުން
21 އޭޕްރިލް 2013	އިންސްޓިޓިއުޓް އޮފް ގަވަރނަންސް އިން އަތޮޅުތަކުގެ ކައުންސިލަރުން ތަމްރީން ކުރުމަށްހިންގާ ކޯހުގައި ގެވެށި އަނިޔާ ހުއްޓުވުމުގެ ޤާނޫނަށް އަހުލުވެރި ކުރުވުން	ގެވެށި އަނިޔާ ހުއްޓުވުމުގެ ޤާނޫނަށް އަހުލުވެރިކުރުވުން
03 ޑިސެމްބަރ 2013	ޑޮކްޓަރސް ހައުސް އިން ބަނދަރުގައި ބާއްވާ ހާއްސަ ތެރަޕިސްޓް ޕްރޮގްރާމްގައި "ސޯޝަލް އިންޓަރވެންޝަން އެންޑް ޑިވެލޮޕްމަންޓް" ސެޝަން ނަގައިދިނުން	ހާއްސަ ތެރަޕިސްޓް ޕްރޮގްރާމްގައި "ސޯޝަލް އިންޓަރވެންޝަން އެންޑް ޑިވެލޮޕްމަންޓް" ސެޝަން

ސޯޝަލް މީޑިއާގައި ގެވެށި އަނިޔާ ހުއްޓުވުމަށް ކޭމްޕެއިނަށް އިތުރުކުރުން

ގެވެށި އަނިޔާ ހުއްޓުވުމަށް ސޯޝަލް މީޑިއާ މެދުވެރިކޮށް ކޭމްޕެއިނަށް އިތުރުކުރުމަށްޓަކައި 2013 ވަނަ އަހަރު އޮތޯރިޓީގެ ފޭސްބުކް ޕޭޖެއް ތައާރަފްކުރެވުނެވެ. އެގޮތުން 2013 ވަނަ އަހަރުގެ ތެރޭގައި މިޕޭޖް މެދުވެރިކޮށް ގެވެށި އަނިޔާ ހުއްޓުވުމުގެ ޤާނޫނަށް ކޭމްޕެއިނުކުރުމަށް ތަފާތު މެސެޖްތައް ދެވިފައިވާނެއެވެ.

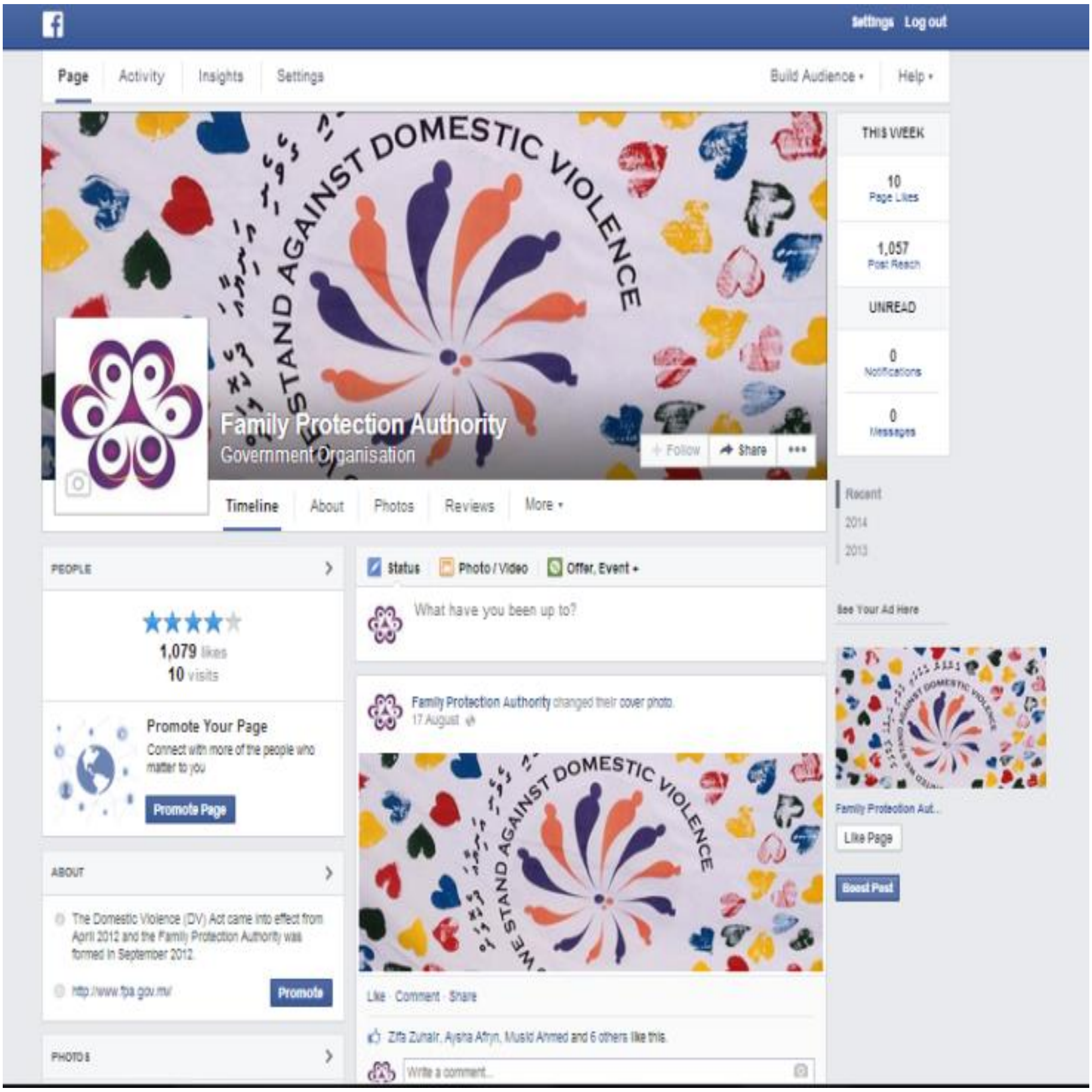
Settings
Log out
Page
Activity
Insights
Settings
Build Audience
Help
WE STAND AGAINST DOMESTIC VIOLENCE
Family Protection Authority
Government Organisation
Follow
Share
Timeline
About
Photos
Reviews
More
THIS WEEK
10
Page Likes
1,057
Post Reach
UNREAD
0
Notifications
0
Messages
Recent
2014
2013
PEOPLE
1,079 likes
10 visits
Promote Your Page
Connect with more of the people who matter to you
Promote Page
ABOUT
Promote
PHOTOS
Status
Photo / Video
Offer, Event +
What have you been up to?
See Your Ad Here
Family Protection Aut...
Like Page
Boost Post
Like · Comment · Share
Write a comment...

The Domestic Violence (DV) Act came into effect from April 2012 and the Family Protection Authority was formed in September 2012.

http://www.fpa.gov.mv/

Family Protection Authority changed their cover photo.
17 August

Zifa Zunair, Aysha Afryn, Musid Ahmed and 6 others like this.

އޮތޯރިޓީއަށް ރިޕޯޓްކުރެވިފައިވާ ގެވެށި އަނިޔާގެ މައްސަލަތައް

ފެމިލީ ޕްރޮޓެކްޝަން އޮތޯރިޓީއަށް ޖެނުއަރީ 2013 އިން ޑިސެމްބަރު 2013 އަށް ގެވެށި އަނިޔާގެ 19 މައްސަލަ ރިޕޯޓުކުރެވިފައިވެއެވެ. މިގޮތުން އޮތޯރިޓީއަށް ރިޕޯޓުކުރެވިފައިވާ މައްސަލަތަކުގެ ތަފްސީލު ތިރީގައި އެވަނީއެވެ.

އަނިޔާގެ ބާވަތް	މައްސަލައިގެ އަދަދު		
	ފިރިހެން	އަންހެން	ވަކި ޖިންސެއް ރިކޯޑުކުރެވިފައިނުވާ
ޖިސްމާނީ އަނިޔާކުރުން		13	1
ކުޑަކުދިންނަށް އިހުމާލުވުން			
ދަރިންގެ ހަރަދު އަދި ހަޟާނަތު މައްސަލަތައް		1	
ޖިންސީ އަނިޔާކުރުން		3	
ބަހުގެ ހަމަލާދިނުމާއި ނަފްސާނީ އަނިޔާކުރުން	1	5	
މާލީގޮތުން ނުވަތަ އިޤްތިޞާދީގޮތުން ދަތިކުރުން		1	
[illegible] ޑޮކްޓަރެއްގެ ލަފާ ލިބިފައިވިޔަސް، އަނބިމީހާ ވަކި މުއްދަތެއްގެ ކުރިން މާބަނޑުނުކުރުމަށް ކަމުގައިވިޔަސް، އަނބިމީހާގެ ސިއްހަތަށް [illegible] މާބަނޑުކުރުން			
އަނިޔާވެރި ކައިވެންޏަކުން ދުރުވާން މަސައްކަތްކުރާ އަންހެނާގެ ރުހުމާއި ދެކޮޅަށް އޭނާ މާބަނޑުކުރުން			
މީހެއްގެ މުދާ، އަމުދަލުގެ ވެރިފަރާތަށް ބޭނުންނުކުރެވޭ ފަދަ ގޮތަކަށް ގަސްދުގައި ހިފެހެއްޓުން			
ބިރުދެއްކުން	1	5	1
ގޯނާކުރުން			
ފާރަލުން		2	
މުދަލަށް ގެއްލުންދިނުން		1	
އެއްގެއްގައި ދިރިއުޅޭ ދެމީހުންކަމުގައި ނުވާ ހާލަތެއްގައި، ގެވެށިއަނިޔާގެ ޝިކާރައަކަށްވާ މީހާ ދިރިއުޅޭ ތަނަށް ކަނޑައެޅިގެން [illegible] އޭނާގެ ހުއްދަ ލިބިގެން ނޫނީ ވަނުން ނުވަތަ ވަތުރުކުރުން			
[illegible] ގެވެށި އަނިޔާގެ ޝިކާރައަކަށްވާ މީހާގެ މައްޗަށް ބާރު ފޯރުވުމަށް ނުވަތަ [illegible] އަނިޔާވެރި [illegible]			

ބެލެވިދާނެ އެއްވެސް ކަމެއް ކުރުން			
މީހެއްގެ އަމިއްލަ އިޚްތިޔާރު އޮތްނަމަ، އޭނާ ކުރަން ބޭނުންނުވާ ކަމެއް، ނުވަތަ އަމިއްލަ އިޚްތިޔާރުގައި އޭނާ އަމިއްލައަށް ނުކުރާނެ ކަމެއް އޭނާ ލައްވާ ގަދަކަމުން ކުރުވުން، ނުވަތަ ބާރުގެ ބޭނުންކޮށްގެން ކުރުވުން.		2	
މީހެއްގެ ނުރުހުމުގައި އޭނާ ތަނެއްގައި ބަންދުކުރުން، ނުވަތަ އޭނާގެ އަމިއްލަ އިޚްތިޔާރުގައި އެއްތަނުން އަނެއްތަނަށް އައިސްގޮސް ނުހެދޭނެ ގޮތް ހެދުން، ނުވަތަ އޭނާގެ އަމިއްލަ އިޚްތިޔާރުގައި ދަތުރުފަތުރުކޮށް، ހިނގާބިނގާވެ ނުލެވޭނެ ގޮތް ހެދުން			
އިސްވެދިޔަ އެއްވެސް ބާވަތެއްގެ ކަމެއް ކުރަން އުޅުން ނުވަތަ ހިންގަން އުޅުން ނުވަތަ އެފަދަ ޢަމަލެއް ހިންގަމުންދާކަމުގެ ބިރު މީހެއްގެ ހިތުގައި އުފެއްދުން			
ގެވެށި އަނިޔާގެ ޢަމަލެއް ހިންގަމުންދާ މަންޒަރު ކަނޑައެޅިގެން ގަސްދުގައި ކުޑަކުއްޖަކަށް ދެއްކުން ނުވަތަ އަޑުއިއްވުން، ނުވަތަ އެފަދަ ޢަމަލެއް ފެންނާން ނުވަތަ އަޑުއިވޭން ހާލަތަކަށް ކުޑަކުއްޖަކު ގެންދިއުން ނުވަތަ ހުރަހެޅުން		4	

ނޯޓް: ހުށަހެޅިފައިވާ ގިނަ މައްސަލަތަކަކީ އެއްބާވަތުގެ އަނިޔާއަށް ވުރެ ގިނަ ބާވަތުގެ އަނިޔާ ހިމެނޭ މައްސަލަތަކެވެ.

2013 ވަނަ އަހަރު އޮތޯރިޓީއަށް ރިޕޯޓްކުރެވިފައިވާ މައްސަލަތައް	އަދަދު
ޖުމްލަ	19
ފިރިހެން	1
އަންހެން	16
ވަކި ޖިންސެއް ރިކޯޑު ކުރެވިފައިނުވާ	2

ބައިވެރިވި މުހިއްމު ސެމިނަރ، ބްރީފިންގ އަދި ވޯރކްޝޮޕްތަކާއި ބައްދަލުވުންތައް

2013 ވަނަ އަހަރުގެ ތެރޭގައި އޭޖެންސީގެ މުވައްޒަފުން ބައިވެރިވެފައިވާ މުހިއްމު ސެމިނަރ، ބްރީފިންގ އަދި ވޯރކްޝޮޕްތަކާއި ބައްދަލުވުންތައް ތިރީގައި އެވަނީއެވެ.

ތާރީޚް	ވޯރކްޝޮޕް/ ބްރީފިންގ	މަޤްސަދު
26 މެއި 2013	އެސް.އޭ.ޕީ ބްރީފިންގ	ބިލްތަކަށް ފައިސާ ޓްރާންސްފަރ ކުރުމަށްޓަކައި ބޭނުންކުރާ ސޮފްޓްވެއަރ (އެސް.އޭ.ޕީ) އަށް އަހުލުވެރިކުރުވުން
30 މެއި 2013	އެސް.އޭ.ޕީ ބްރީފިންގ	ބިލްތަކަށް ފައިސާ ޓްރާންސްފަރ ކުރުމަށްޓަކައި ބޭނުންކުރާ ސޮފްޓްވެއަރ (އެސް.އޭ.ޕީ) އަށް އަހުލުވެރިކުރުވުން
16 ޖޫން 2013	ސައުތު އޭޝިއާގެ ޤައުމު ތަކުގައި އަންހެނުންނަށް ކުރާ އަނިޔާ ހުއްޓުވުމަށް ކުރެވިފައިވާ ކަންކަން ދެނެގަނެ، އެކަންކަން ހުރިހާ ފަރާތަކަށް ހިއްސާކުރުމަށް ވޯލްޑް ބޭންކުން ނޭޕާލްގެ ކަޓްމަންޑޫގައި 16 -18 ޖޫން 2013 އަށް ބާއްވުނު ސެމިނަރުގައި ބައިވެރިވުން	ސައުތު އޭޝިއާގެ ގައުމު ތަކުގައި އަންހެނުންނަށް ކުރާ އަނިޔާ ހުއްޓުވުމަށް ކުރެވިފައިވާ ކަންކަން ދެނެގަނެ، އެކަންކަން ހުރިހާ ފަރާތަކާ ހިއްސާކުރުން
19 ޖޫން 2013	އީ-ގަވަރމަންޓް ސިސްޓަމްގެ ބްރީފިންގ	ސަރުކާރުގެ އެއް މުއައްސަސާއިން އަނެއް މުއައްސަސާއަށް ބަދަލުކުރެވޭ ލިޔެކިޔުންތައް "އީ-ގަވަރމަންޓް ޕޯޓަލް" އިން ފޮނުވުމަށްޓަކައި އެއަށް އަހުލުވެރިކުރުވުން
20 އޮގަސްޓް 2013	ގައިޑްލައިން ފޮރ ހެލްތު ސެކްޓަރ ރެސްޕޮންސް ޓު ޖީ.ބީ.ވީ" ގެ ވެލިޑޭޝަން ވޯރކްޝޮޕް	މި ވޯރކްޝޮޕަކީ ޔޫ.އެން.އެފް.ޕީ.އޭގެ ކޮންސަލްޓަންޓެއް ކަމަށްވާ ޑރ. ލަކްޝްމަން ސެނަނާޔަކަ "ހެލްތު ސެކްޓަރ ރެސްޕޮންސް ޓު ޖެންޑަރ ބޭސްޑް ވައިލެންސް" އާއި ބެހޭގޮތުން ތައްޔާރުކުރަމުންދާ ރިޕޯޓުގެ ފައިނަލް ޑްރާފްޓް އަދި ހުށަހެޅުންތައް މަޝްވަރާކުރުމަށް ބާއްވުނު ބައްދަލުވުމެކެވެ.
22 އޮގަސްޓް 2013	ޑިޕާޓްމަންޓް އޮފް ޖެންޑަރ ގެވެރި އަނިޔާ ހުއްޓުވުމުގެ ޤާނޫނު ރިވިއުކުރުމުގެ ވެލިޑޭޝަން ވޯރކްޝޮޕް	މި ވޯރކްޝޮޕްގެ މަޤްސަދަކީ ގެވެރި އަނިޔާ ހުއްޓުވުމުގެ ޤާނޫނު ތަންފީޛު ކުރުމަށް ދިމާވާ ދަތިތަކާއި އަދި މި ޤާނޫނު ތަންފީޛު ކުރުމުގައި ހުރި ގޮންޖެހުންތައް ދެނެގަނެ، ގެވެރި އަނިޔާ ހުއްޓުވުމުގެ ޤާނޫނަށް އިސްލާހު ގެންނަންޖެހޭ ބަދަލު، ގެނައުމެވެ.

27 އޮގަސްޓް 2013	ހިއުމަން ރައިޓްސް ކޮމިޝަނުގެ ފަރާތުން ކޯޓު މޮނިޓަރިންގެ ޕްރޮޓޮކޯލާއި ގުޅޭ ވާރކްޝޮޕް	މި ބައްދަލުވުމުގެ ބޭނުމަކީ ޝަރީޢަތް ކުރުމުގައި ޝަރީޢަތް ލަސްވެ، މައްސަލަތައް އެންމެ އެދެވޭ އަވަސް މިނެއްގައި ކުރިއަށް ނުގެންދެވީ ކީއްވެގެންތޯބަލައި، ކޯޓު ތަކުން ދިމާވާ ގޮންޖެހުންތަކަކީ ކޮބައިކަން ދެނެގަތުމަށް ބޭއްވުނު ބައްދަލުވުމެކެވެ.
ސެޕްޓެމްބަރ 2013	ފުލުހުން އިން އިންތިޒާމްކުރައްވައިގެން ކުރިއަށްގެންދިޔަ މޯލްޑިވްސް ކަރެކްޝަނަލް ޕްރޮބޭޝަން ޑިޕާޓްމަންޓް އާ ގުޅޭ ޓްރޭނިންގ	މޯލްޑިވްސް ކަރެކްޝަނަލް ޕްރޮބޭޝަން ޑިޕާޓްމަންޓް (އެމް.ސީ.ޕީ.ޑީ) އަށް ކަމާބެހޭ ތަޢާރަފެއް އަދި ޖަލުތަކުގެ ހާލަތު، އެޑިޝަނަލް މިނިސްޓްރީ އަދި ފުލުހުން ކުރުމުގެ ޓްރޭނިން ކުރުމަށް ބޭއްވުނު ޓްރޭނިންގެ އެއް.
27-31 އޮކްޓޫބަރ 2013	ހޯލްމް ސަބްމިޝަން ސްޓޭކްހޯލްޑަރސް ޓު ޔޫ.ޕީ.އާރ – ޕާޓިސިޕަންޓްސް އޮފް ޕާޓިސިޕޭޝަން	"ގައިޑްލައިންސް ފޮރ ހޯލްޑް ސަބްމިޝަން ސްޓޭކްހޯލްޑަރސް ޓު ޔޫ.ޕީ.އާރ" އަށް ޕާޓިސިޕަންޓްސް އޮފް ޕާޓިސިޕޭޝަން
17 – 20 ނޮވެމްބަރ 2013	ޔޫ.އެން.އޯ.ޑީ.ސީ އާއި މުސާވާ އިން ހިނގި ޓެރަރިސްޓުންގެ ފައިނޭންސް އިންޓަރނޭޝަނަލް ކޯޕަރޭޝަން އިން އިންވެސްޓިގޭޝަން ޕްރޮސީކިއުޝަން އަން އެޑްޖުޑިކޭޝަނުގެ ވޯރކްޝޮޕް	ޓެރަރިސްޓުންގެ ފައިނޭންސް އިންޓަރނޭޝަނަލް ކޯޕަރޭޝަން އިން އިންވެސްޓިގޭޝަން ޕްރޮސީކިއުޝަން އަން އެޑްޖުޑިކޭޝަން
26-28 ނޮވެމްބަރ 2013	ޔުނިސެފް އިން އިންތިޒާމްކޮށްދިން ހިނގި ޖެންޑަރ އެންޑް ހިއުމަންރައިޓްސް ބޭސްޑް އަޕްރޯޗް ވޯރކްޝޮޕް	ޖެންޑަރ އެންޑް ހިއުމަންރައިޓްސް ބޭސްޑް އަޕްރޯޗް

ފެމިލީ ޕްރޮޓެކްޝަން އޮތޯރިޓީ ހިންގުމަށް ކުރިމަތިވާ ގޮންޖެހުންތައް

23 އޮގަސްޓް 2012 ވަނަ ދުވަހު ގެވެށި އަނިޔާ ހުއްޓުވުމުގެ ޤާނޫނު ތަސްދީޤުކުރެވި ޢަމަލުކުރަން ފެށުނުކަމުގައިވިޔަސް، މި އޮތޯރިޓީގެ މަސައްކަތް ފެށިފައިވަނީ 2013 ވަނަ އަހަރުގެ ތެރޭގައެވެ. މި ގޮތުން 2013 ވަނަ އަހަރަކީ އޮތޯރިޓީ ހިންގުމަށާއި ގެވެށި އަނިޔާ ހުއްޓުވުމުގެ ޤާނޫނު ތަންފީޒުކުރުމަށް، ލީޑަރޝިޕާ މަދު ވަސީލަތްތަކާއެކު އޮތޯރިޓީ ހިންގުމަށް ކުރިމަތިވެފައިވާ ގިނަ ގޮންޖެހުންތައް ދިމާކުރަމުން މަސައްކަތްތަކެއް ކުރެވުނު އަހަރެކެވެ. އޮތޯރިޓީއަށް 2013 ވަނަ އަހަރު ކުރިމަތިވި ގޮންޖެހުންތައް ތިރީގައި އެވަނީއެވެ.

- މި އޮތޯރިޓީގެ މައިގަނޑު އެއް މަސްއޫލިއްޔަތަކީ ގެވެށި އަނިޔާ ހުއްޓުވުމުގެ ޤާނޫނަށް މުޖުތަމަޢުއާއި ކަމާގުޅުންހުރި މުއައްސަސާތައް އަހުލުވެރިކުރުން ކަމުގައިވިޔަސް މި މަސައްކަތްކުރުމަށް ބޭނުންވާ ވަސީލަތްތައް (މުވައްޒަފުން އަދި ފައިސާ) ތަނަވަސްވެފައި ނުވުމުގެ ސަބަބުން މި މަސައްކަތް ނުކުރެވުން.
- ޤާނޫނު ތަންފީޒުކުރުވޭނީ މުއައްސަސާތައް ޤާނޫނު ހިންގުމަށް ތަމްރީން ކުރުވިގެން ކަމުގައިވިޔަސް، ތަމްރީން ޕްރޮގްރާމްތައް ހިންގުމަށް ބޭނުންވާ މުވައްޒަފުންނާއި ބަޖެޓް ނުލިބުމުގެ ސަބަބުން މިފަދަ ޕްރޮގްރާމްތައް ހިންގިފައި ނުވުން.
- ގެވެށި އަނިޔާ ހުއްޓުވުމުގެ ޤާނޫނުން، ފުލުހުން، ކޯޓުތައް، ކައުންސިލްތައް، އިޖުތިމާޢީ ޚިދުމަތްދޭ ފަރާތްތައް، ސިއްޙީ ޚިދުމަތްދޭ ފަރާތްތައް އަދި މި އޮތޯރިޓީއަށް މަސްއޫލިއްޔަތުތަކެއް ކަނޑައަޅައިފައިވީ ހިނދު، މި ފަރާތްތަކުން އެކުގައި މަސައްކަތްކުރުމުގެ މުހިއްމުކަމާއި ދޭތެރޭ ހޭލުންތެރިކަން ކުޑަވުން.
- ގެވެށި އަނިޔާގެ ޝިކާރައަކަށްވާ ފަރާތްތަކަށް [illegible] އަދި [illegible] [illegible] [illegible] ޚިދުމަތްތައް މަދުވުމުގެ ސަބަބުން އެފަރާތްތަކަށް ފޯރުކޮށްދޭންޖެހޭ އެހީތެރިކަން ފޯރުކޮށްނުދެވުން.
- ގެވެށި އަނިޔާ ކުރާ ފަރާތްތައް އެފަދަ ނޭދެވޭ ޢަމަލުތަކުން ދުރުކުރުވައި މިފަދަ އަމަލުތައް ހުއްޓުވުމަށް ދޭންޖެހޭ ކައުންސެލިންގެ ޚިދުމަތް [illegible] ފަރާތެއް ނެތުމުގެ ސަބަބުން މި ޚިދުމަތް ފޯރުކޮށް ނުދެވުން.

ނިންމުން

2013 ވަނަ އަހަރަކީ ފެމިލީ ޕްރޮޓެކްޝަން އޮތޯރިޓީ ހިނގައިގަތް އަހަރުކަމަށްވެފައި، ގެވެށި އަނިޔާ ހުއްޓުވުމުގެ ޤާނޫނު އެންމެ ފުރިހަމައަށް ތަންފީޛު ކުރުމަށް ގޮންޖެހުންތަކާއި ކުރިމަތިވި އަހަރެކެވެ. ނަމަވެސް ދިމާވި ގޮންޖެހުންތައް ދިރާސާކޮށް، ލިބިފައިވާ ވަސީލަތްތަކުގެ ބޭނުންކޮށްގެން އޮތޯރިޓީ ޤާއިމުކުރުމުގެ މަސައްކަތް ކުރެވުނެވެ.

މި މަސައްކަތް ކުރުމުގައި ފެމިލީ ޕްރޮޓެކްޝަން އޮތޯރިޓީގެ ބޯޑުގެ އެންމެހާ މެންބަރުންނާއި، މިނިސްޓަރ އޮފް ޖެންޑަރ، ފެމިލީ އެންޑް ހިއުމަން ރައިޓްސްގެ މަޤާމު ފުރުއްވި އަލްއުސްތާޛާ ދިޔާނާ ސަޢީދާއި، އަލްއުސްތާޛާ އާއިޝަތު އާޒިމާ ޝަކޫރާއި، ޑޮކްޓަރ އިމްރާން މިނިސްޓަރ އޮފް ހެލްތް އެންޑް ޖެންޑަރގެ މަޤާމު ފުރުއްވި ޑޮކްޓަރ މަރިޔަމް ޝަކީލާ އޮތޯރިޓީ ހިންގުމަށް ދެއްވާފައިވާ އިރުޝާދާއި އެހީތެރިކަން ފާހަގަކޮށް މި ފުރުޞަތުގައި ޝުކުރު ދަންނަވަމެވެ. އަދި ހަމަ އެފަދައިން 2013 ވަނަ އަހަރު އޮތޯރިޓީގައި މަސައްކަތް ކުރެއްވި 6 މުވައްޒަފުން ކުރެއްވި ބޮޑު މަސައްކަތް ފާހަގަކޮށް، އެ މުވައްޒަފުންނަށް ވަރަށް ޚާއްޞަ ޝުކުރެއް ދަންނަވަމެވެ.

އޮތޯރިޓީގެ މަސައްކަތްތަކުގައި ދިމާވި ގޮންޖެހުންތަކާއިކުޅެ، ދަރުމަވަންތަ ކަމާބެހޭ މުއައްސަސާތަކާއި އެހީ ޖަމުޢިއްޔާތަކުން ދެއްވި އެހީތެރިކަމާއި އެއްބާރުލުމާއި މި މަސައްކަތްތަކުގައި ވަރަށް ބޮޑު ހިއްސާއެއް ކުރެއްވި، އެ ފަރާތްތަކަށް ޝުކުރު ދަންނަވަމެވެ. ޚާއްޞަކޮށް މިނިސްޓްރީ އޮފް ހެލްތް، މިނިސްޓްރީ އޮފް ޖެންޑަރ، ފެމިލީ އެންޑް ހިއުމަން ރައިޓްސް އަދި ޔުނައިޓެޑް ނޭޝަންސް ޕޮޕިއުލޭޝަން ފަންޑް (ޔޫ.އެން.އެފް.ޕީ.އޭ) އިން ފޯރުކޮށްދެއްވި އެހީތެރިކަމާއި އެއްބާރުލުމަށް ޝުކުރު ދަންނަވަމެވެ.

އަޅުގަނޑުމެންގެ ދުޢާއަކީ ކުރިއަށް އޮތް 2014 ވަނަ އަހަރަކީ ކާމިޔާބު އަހަރަކަށް ހެދުމުގެ ތައުފީޤު ދެއްވައި، މި މަސައްކަތް ކުރުމުގެ ހިތް ވިސްނުމާއި ޤާބިލްކަން މާތް الله އަޅުގަނޑުމެން އެންމެންނަށް މިންވަރުކުރައްވާށިއެވެ.
އާމީން!

4 މާރިޗު 2015

13 ޖުމާދަލްއޫލާ 1365

އާމިނަތު އިނާޝާ
ޗީފް އެގްޒެކެޓިވް އޮފިސަރ

ފޯނު: 301 0551 | ފެކްސް: 301 0552 | އީ-މެއިލް: info@fpa.gov.mv | ވެބްސައިޓް: www.fpa.gov.mv